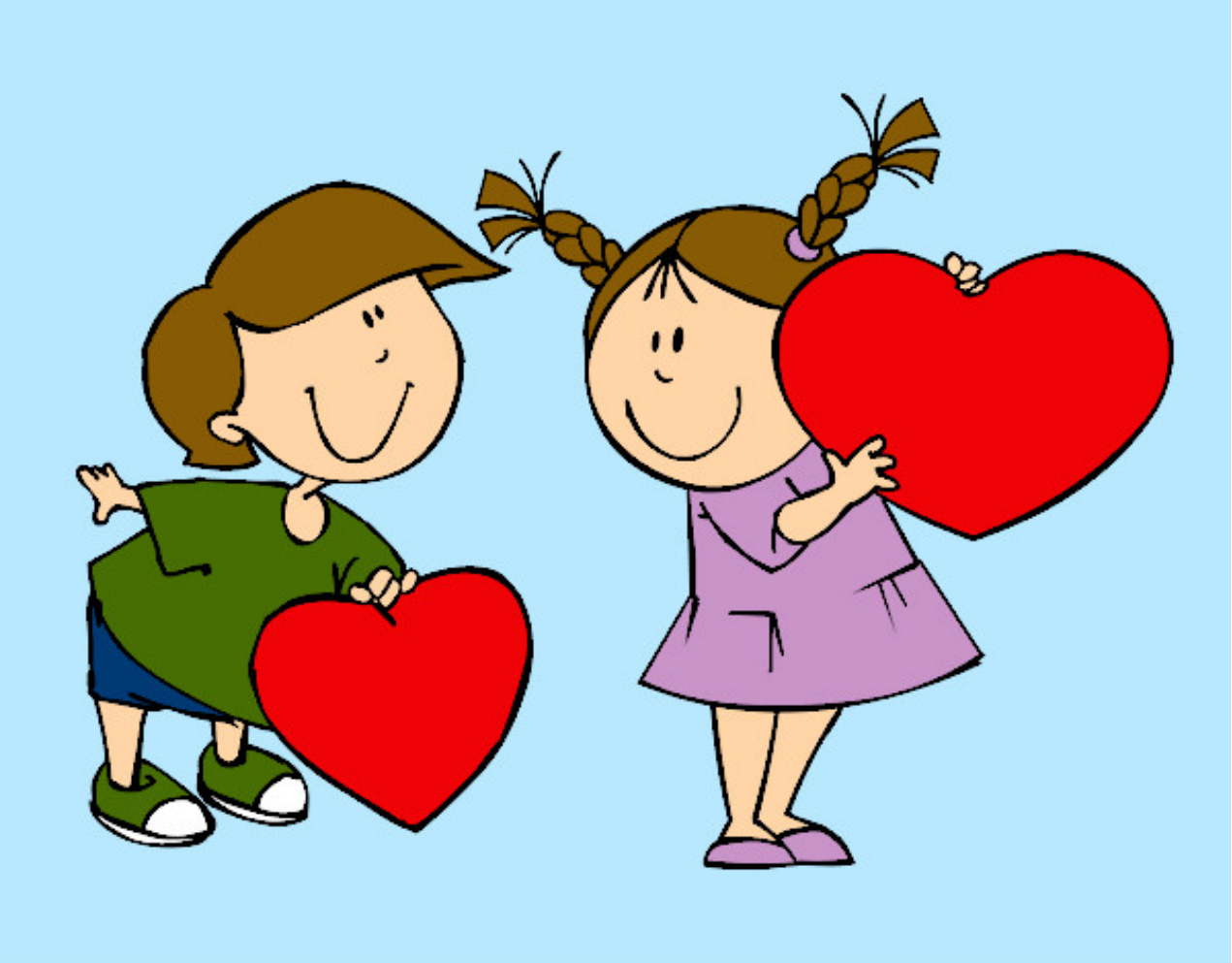

Niño enamorado pintado por LuliTFM

www.dibujos.net