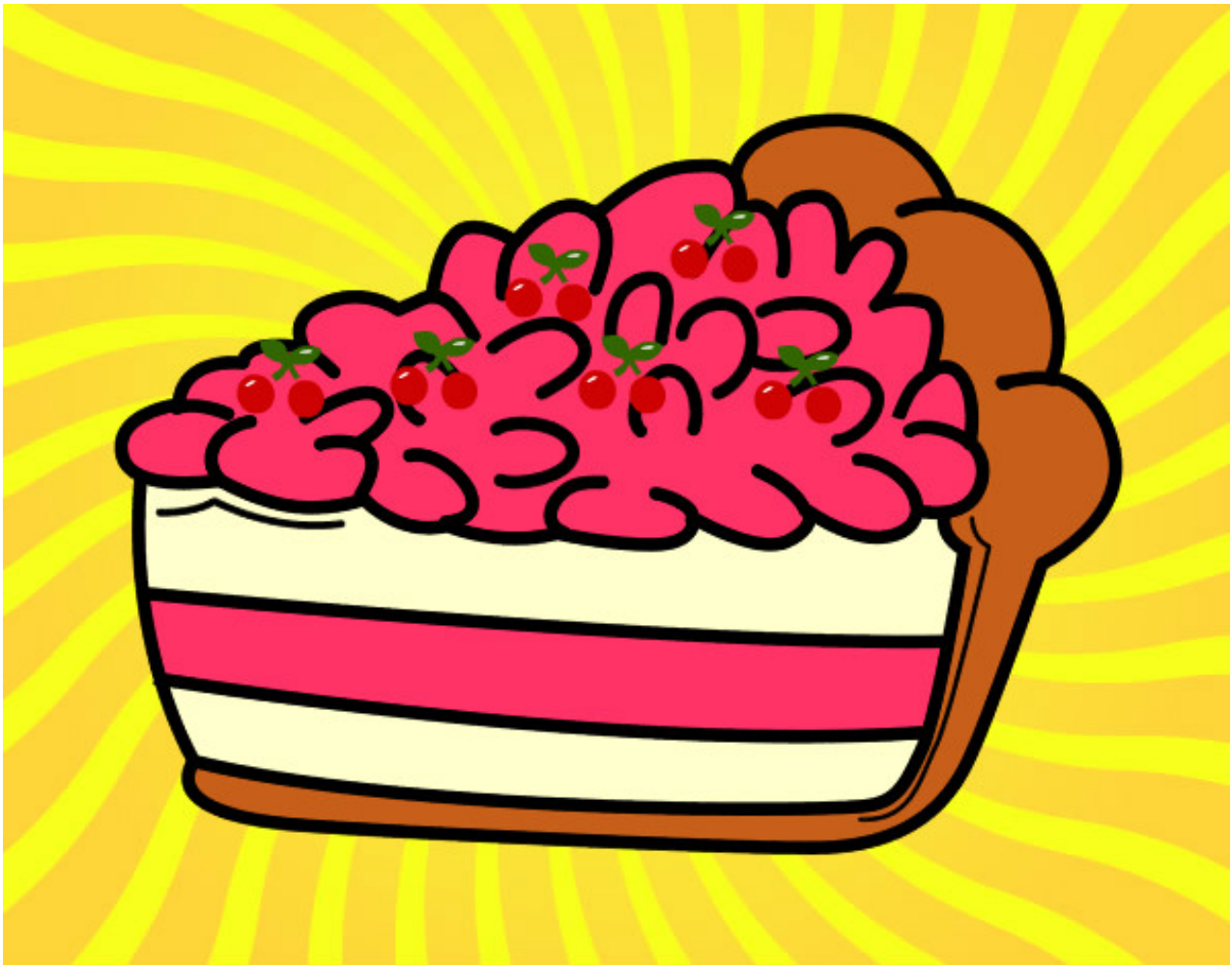

Porción de tarta pintado por laylalisa **www.dibujos.net**