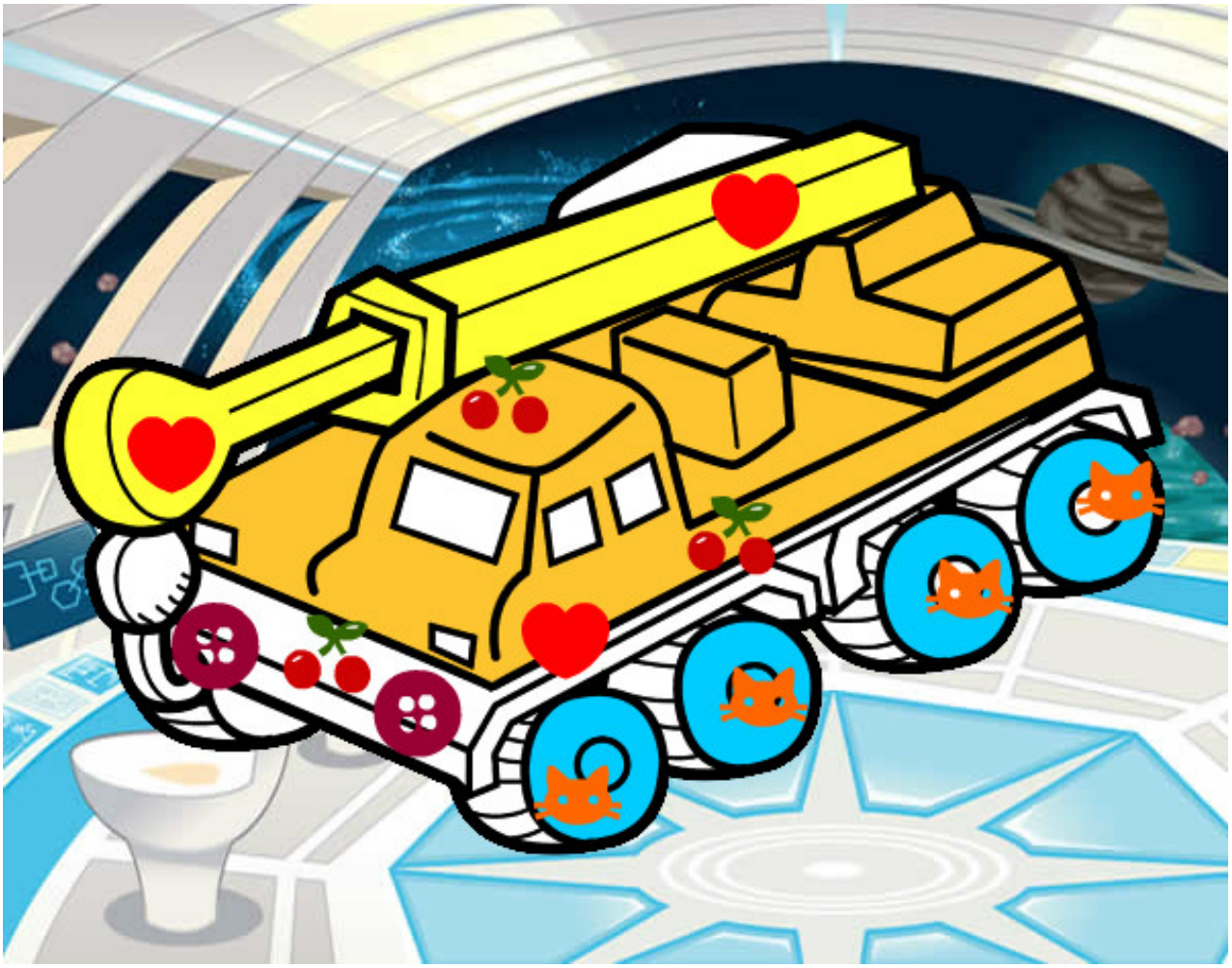

Camión grúa pintado por Pabloluis

www.dibujos.net