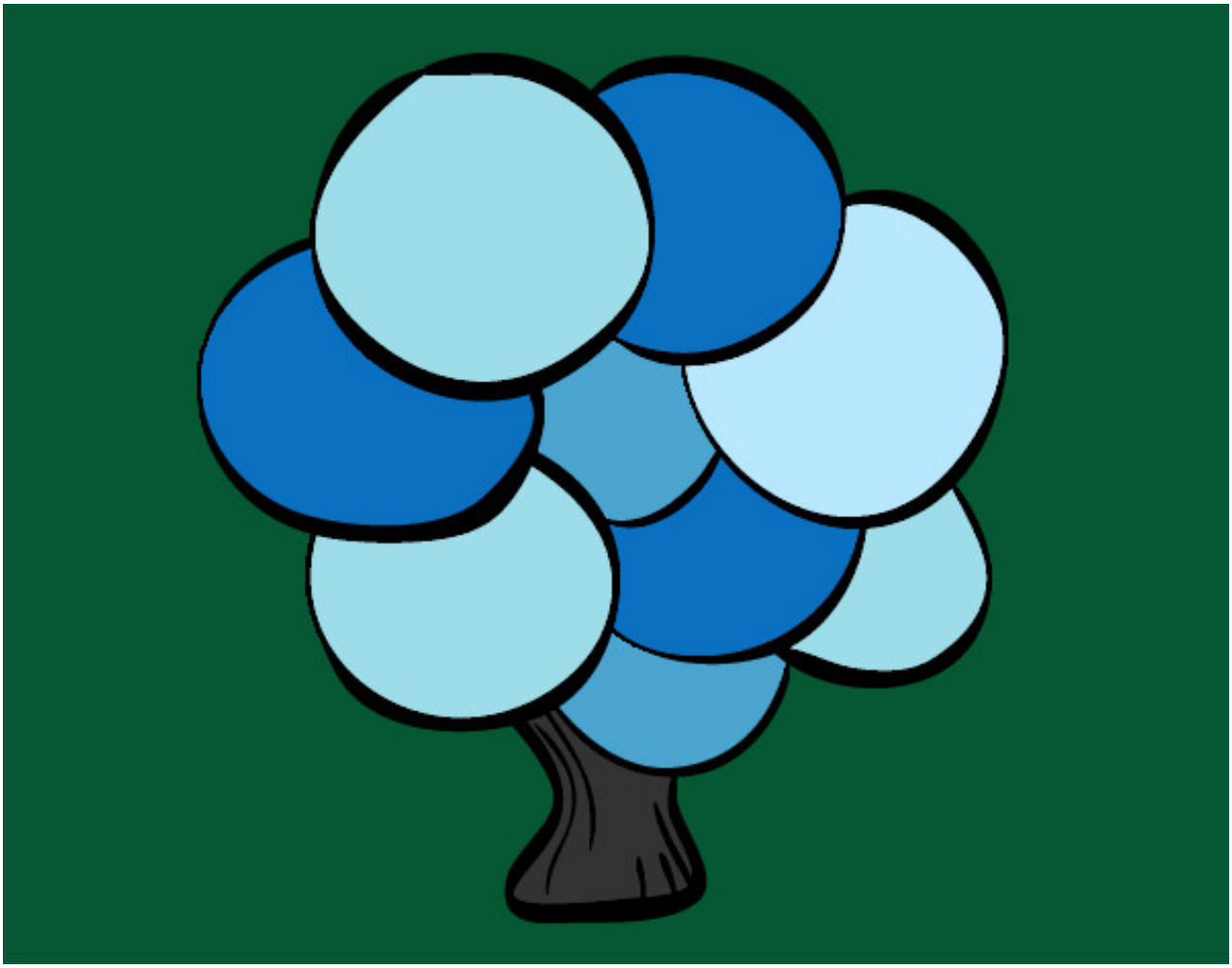

Árbol con hojas redondas pintado por charito **www.dibujos.net**