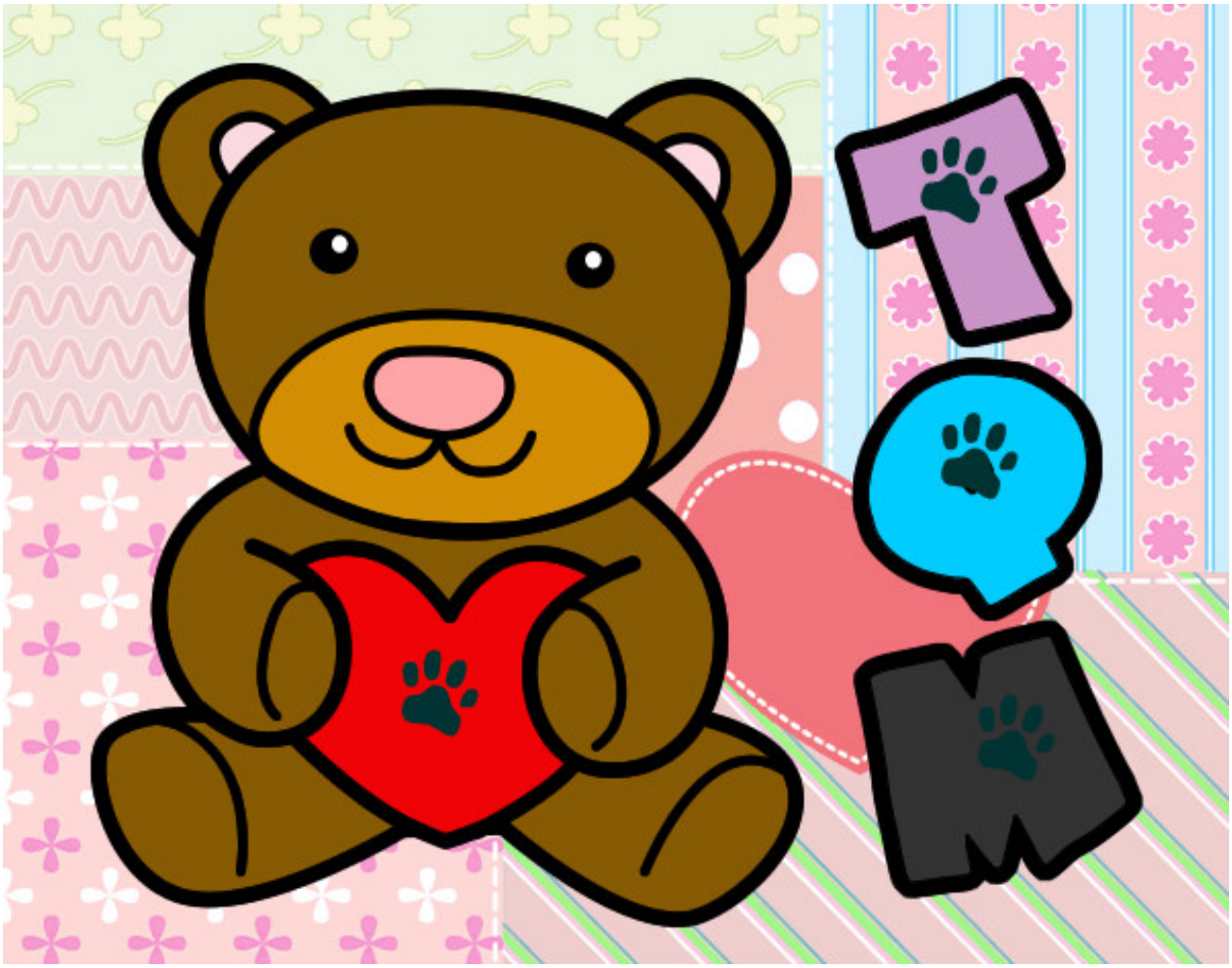

Te quiero mucho pintado por hermosos **www.dibujos.net**