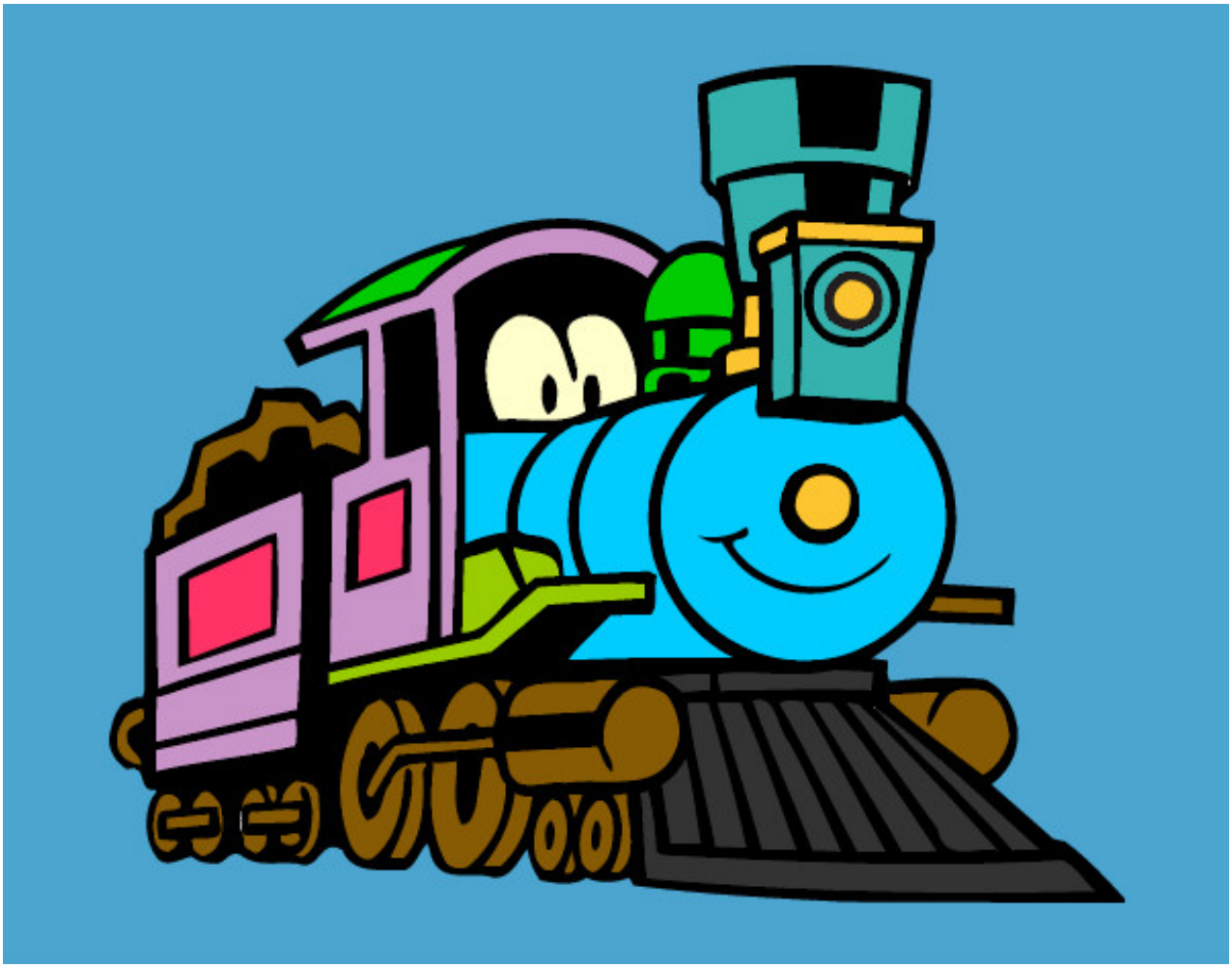

Tren divertido pintado por joaquin-li **www.dibujos.net**