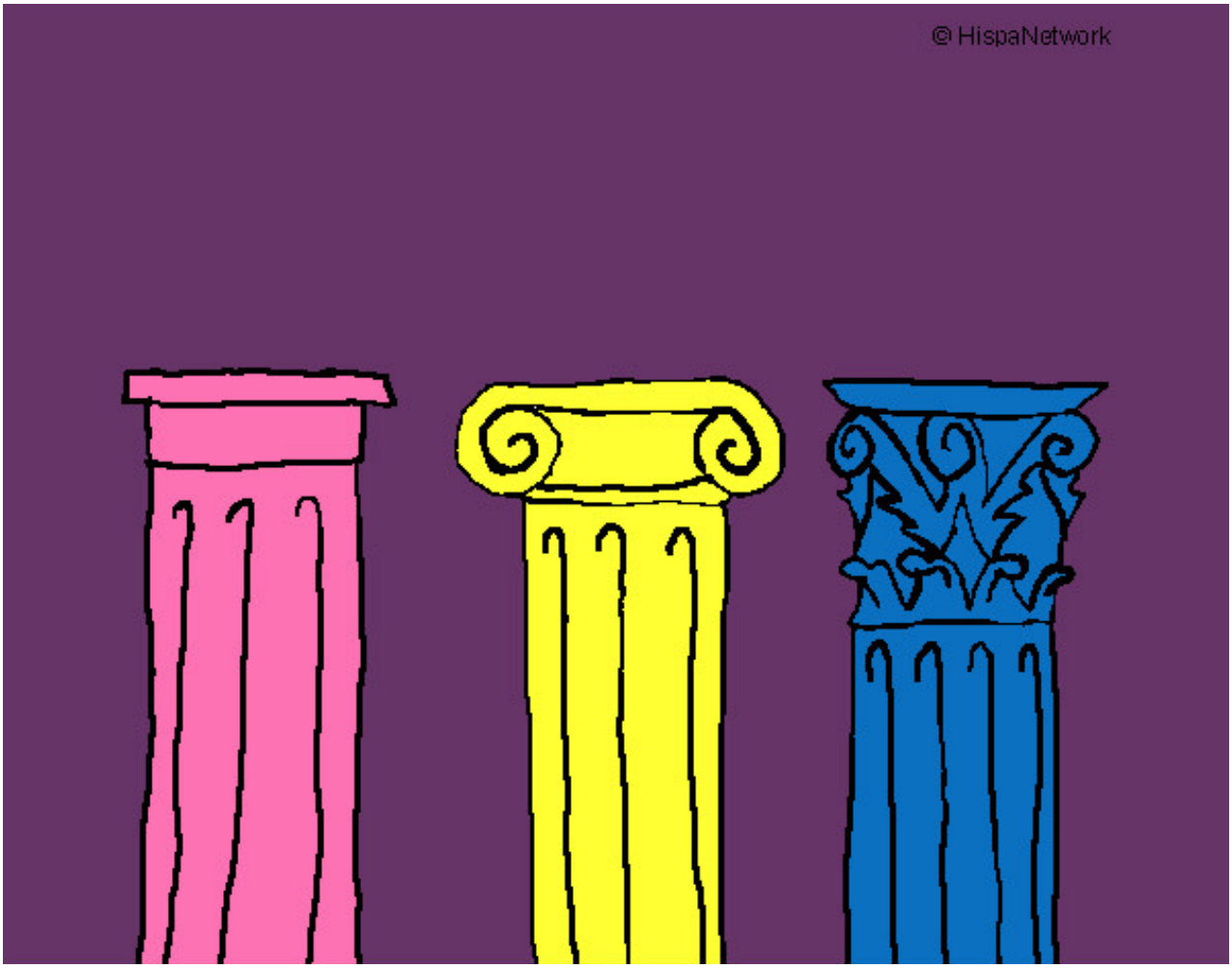

Capitel dórico, jónico y corintio pintado por cecilita **www.dibujos.net**