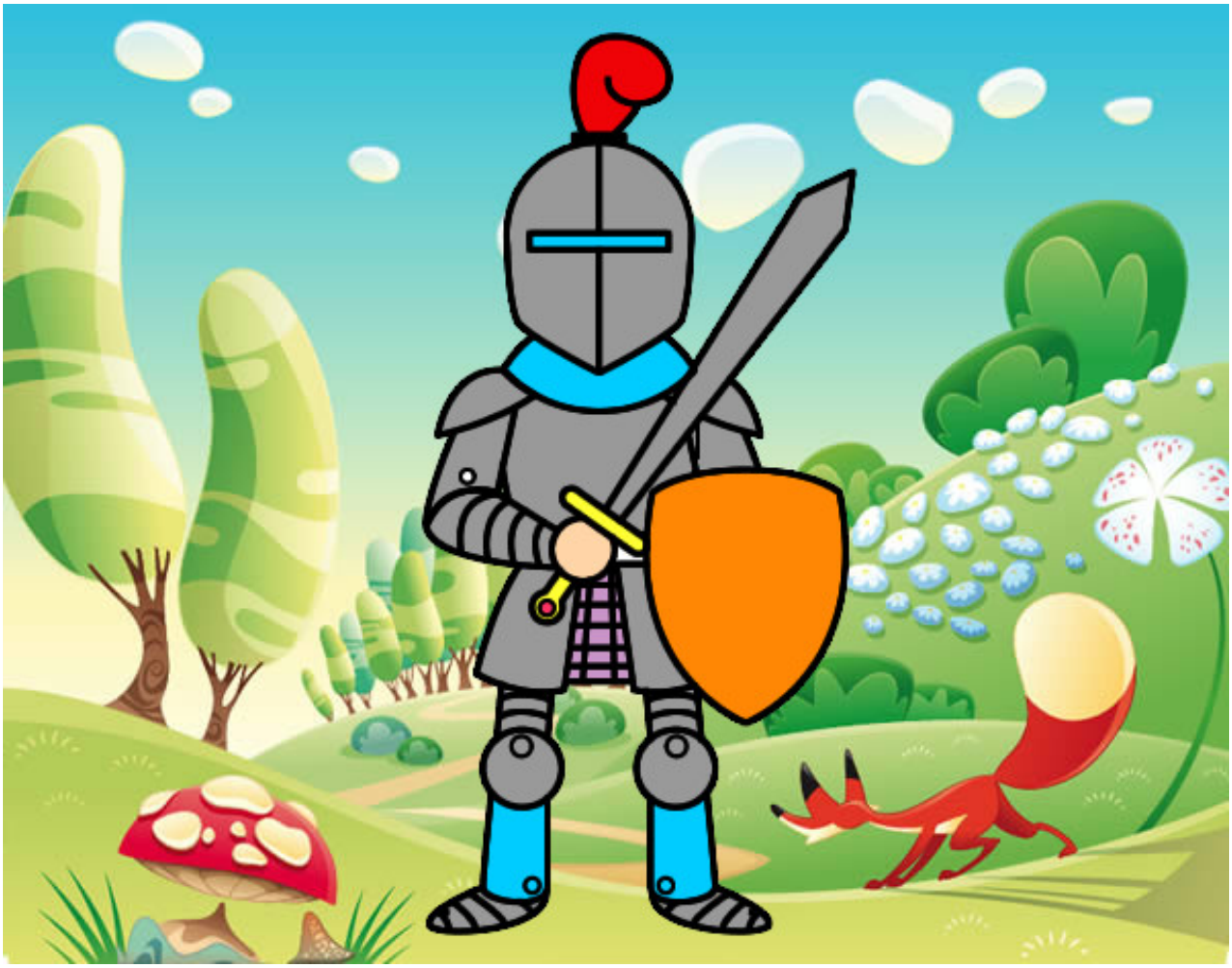

Caballero con espada y escudo pintado por carmenjuan **www.dibujos.net**