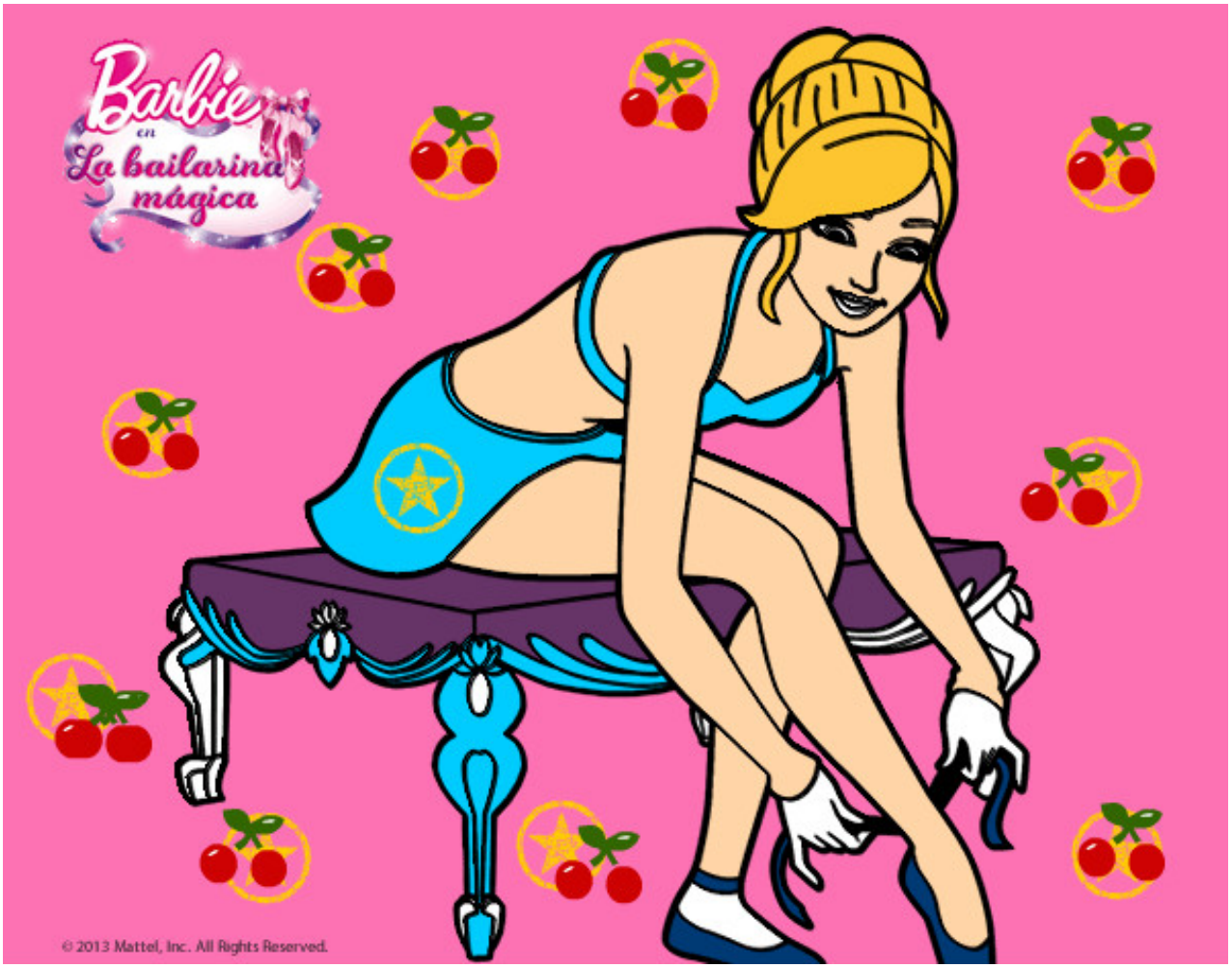

Barbie con las zapatillas de ballet pintado por maariel **www.dibujos.net**