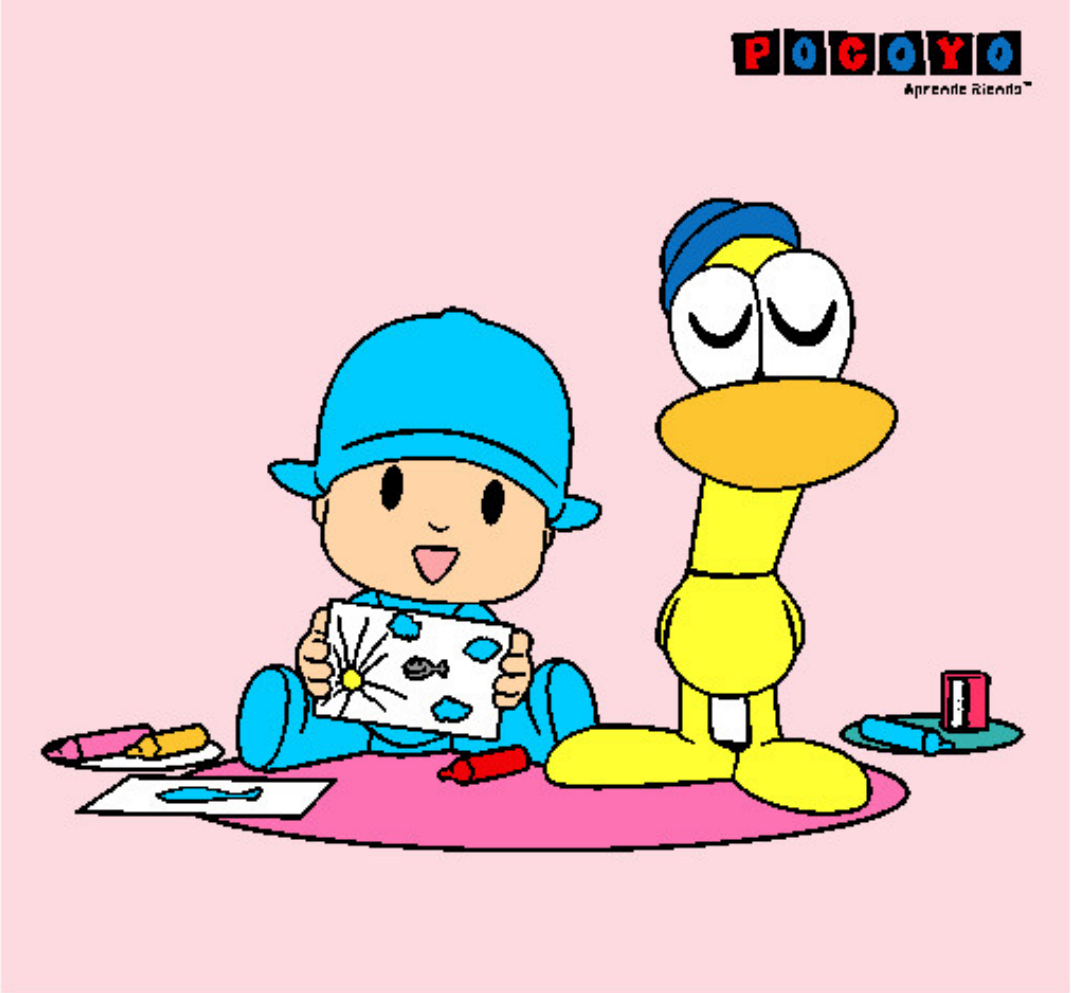

Pocoyó y Pato pintado por karin15 **www.dibujos.net**