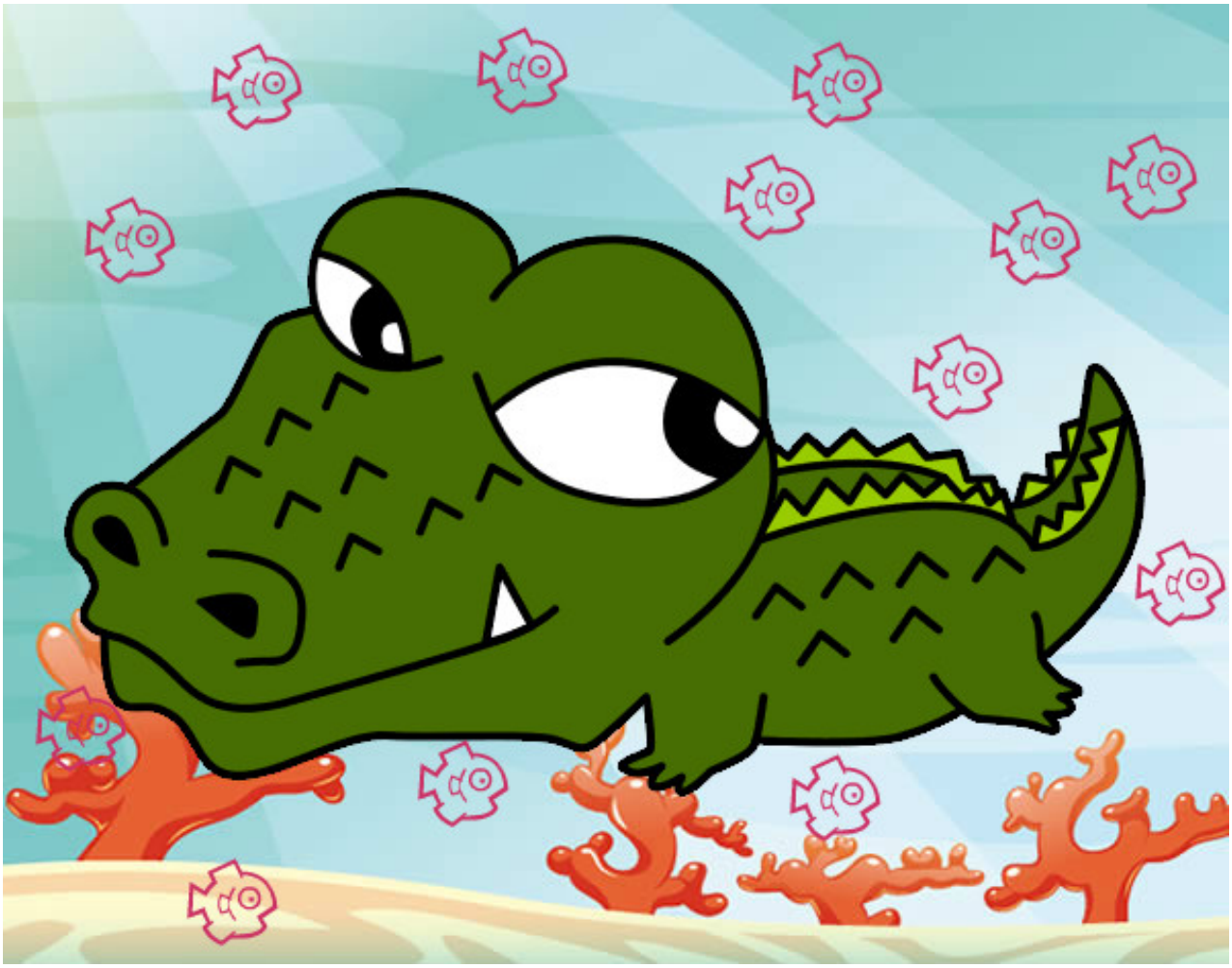

Cocodrilo pequeño pintado por miguesergi

www.dibujos.net