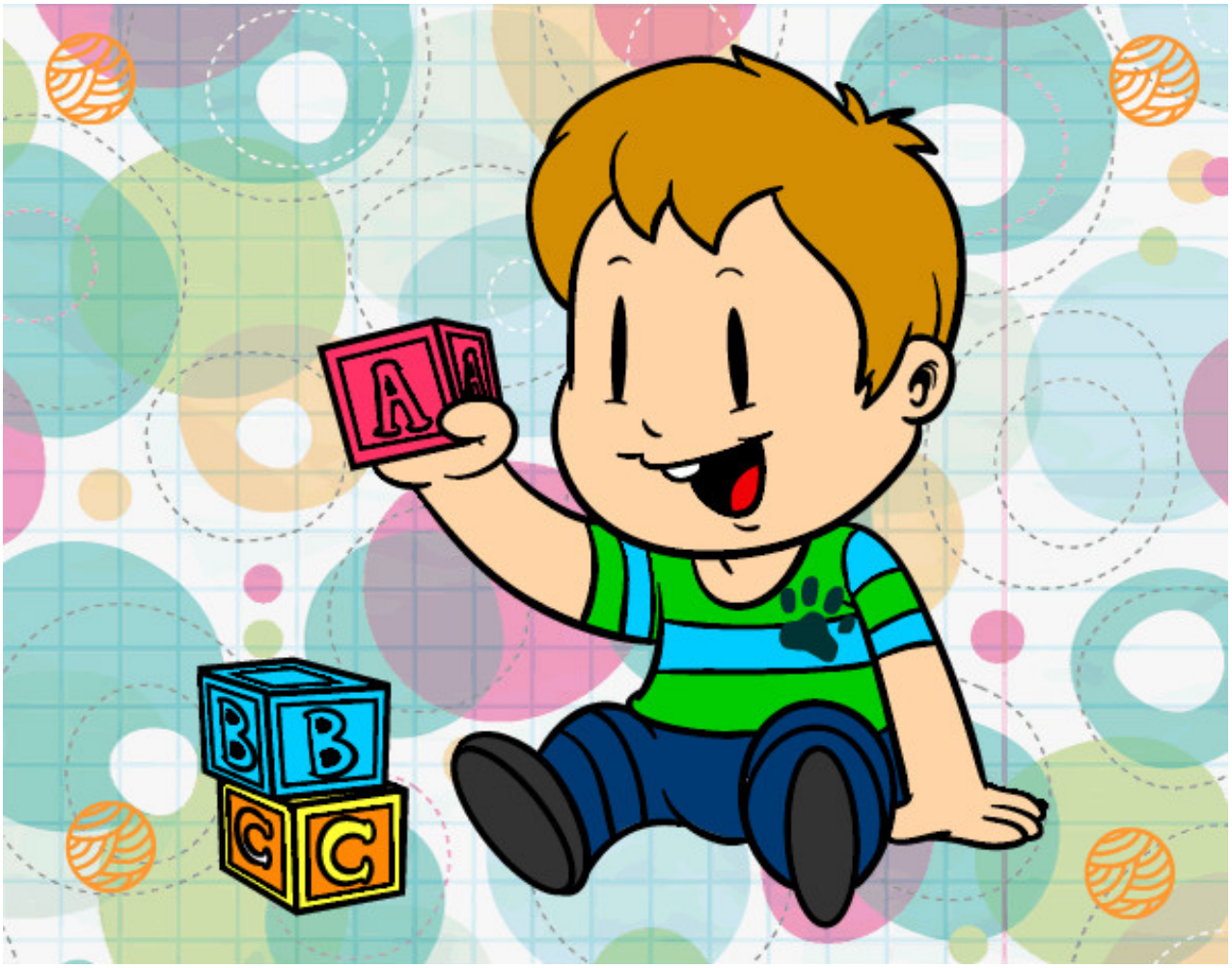

Niño con piezas pintado por marta1 **www.dibujos.net**