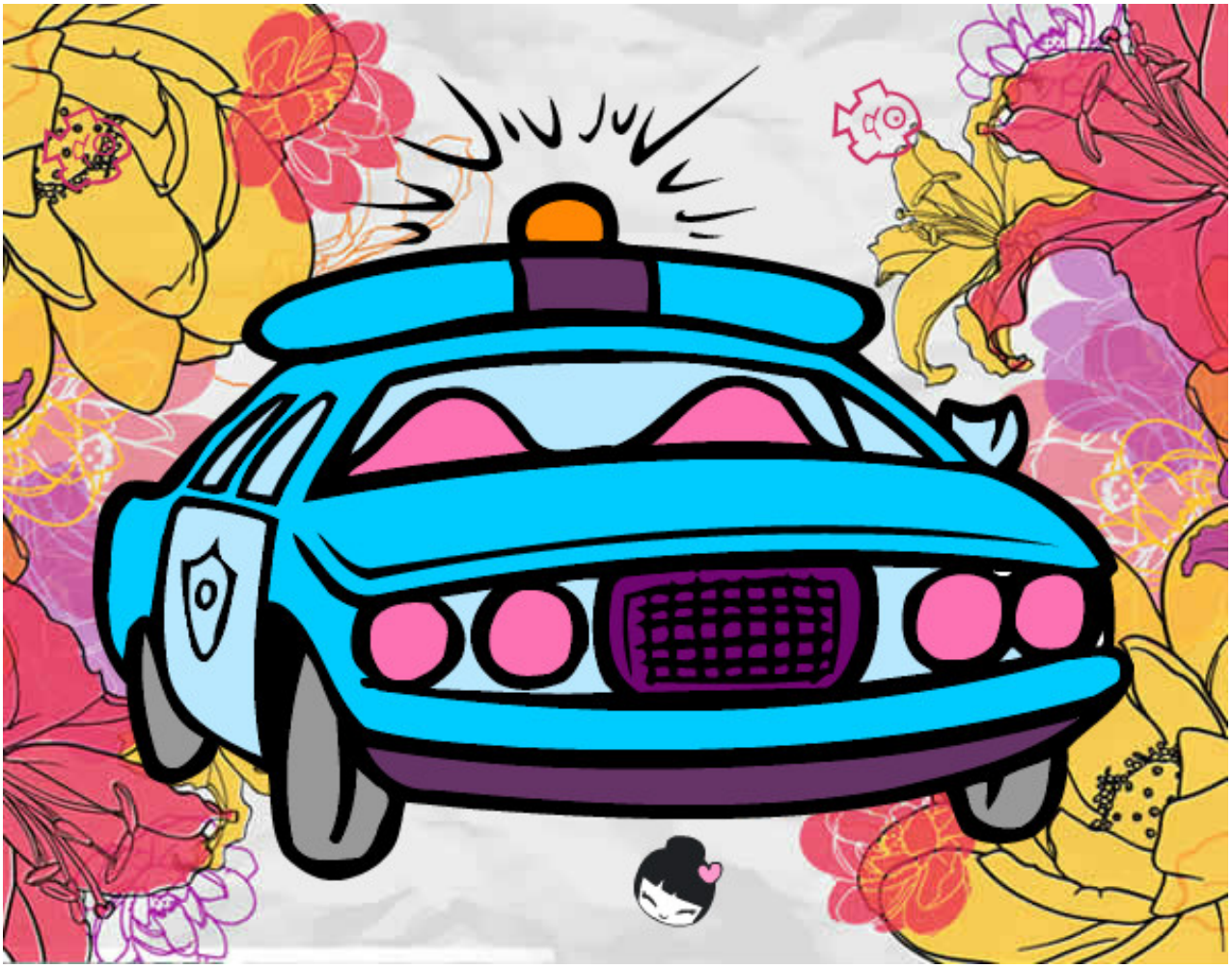

Coche de policía pintado por rayrey

www.dibujos.net