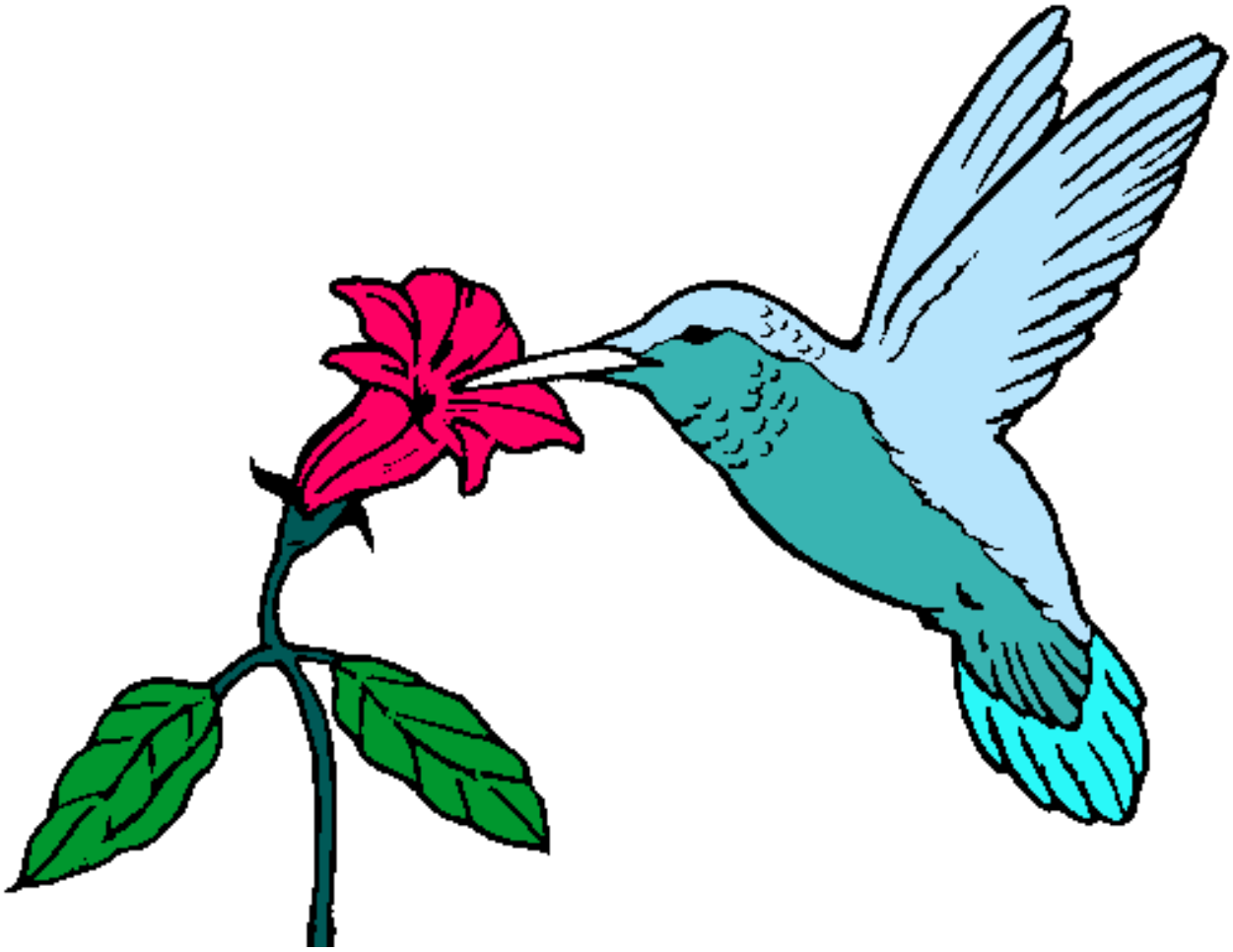

Colibrí y una flor pintado por cilibri

www.dibujos.net