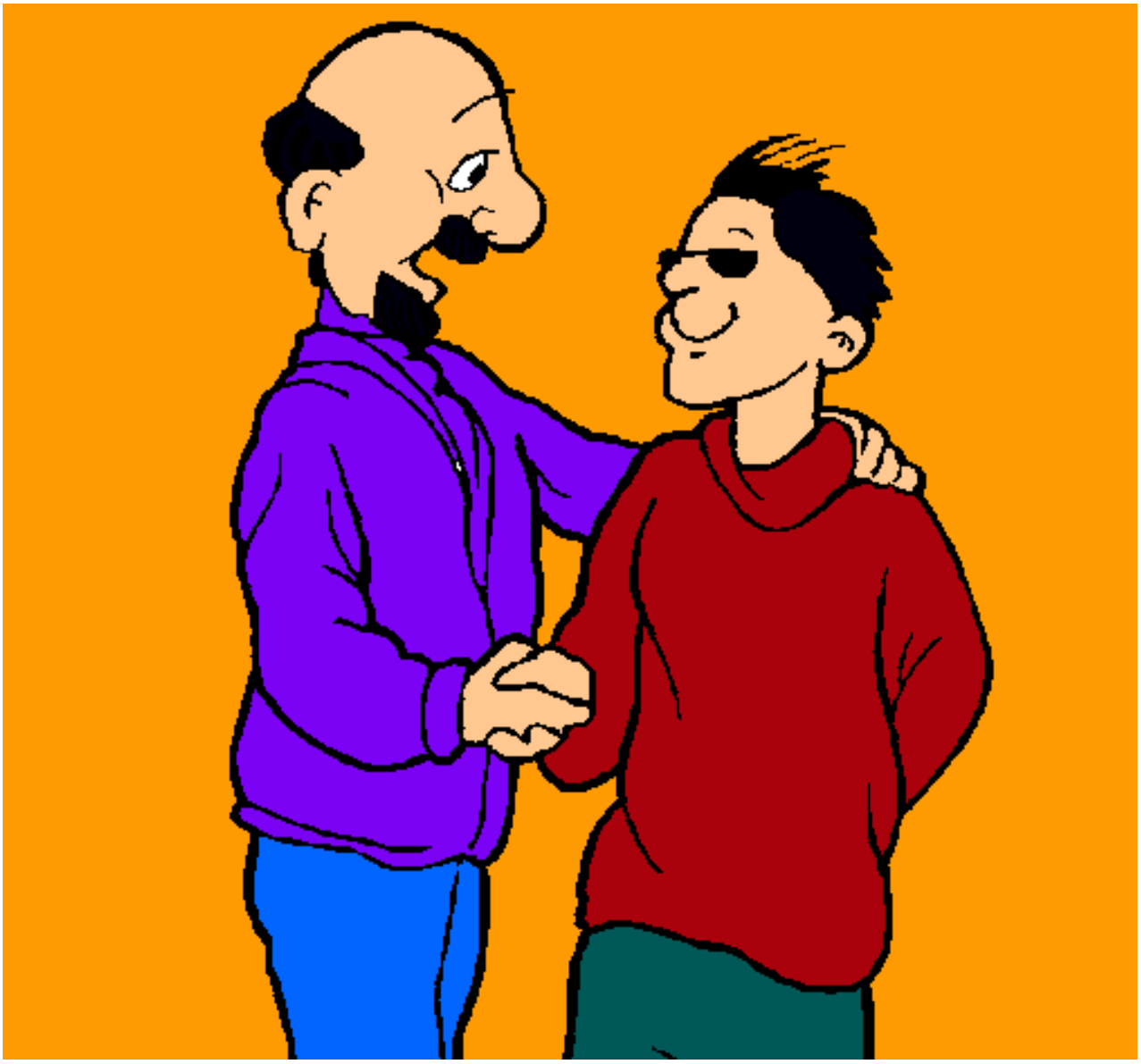

Padre e hijo se estrechan la mano pintado por nicol

www.dibujos.net