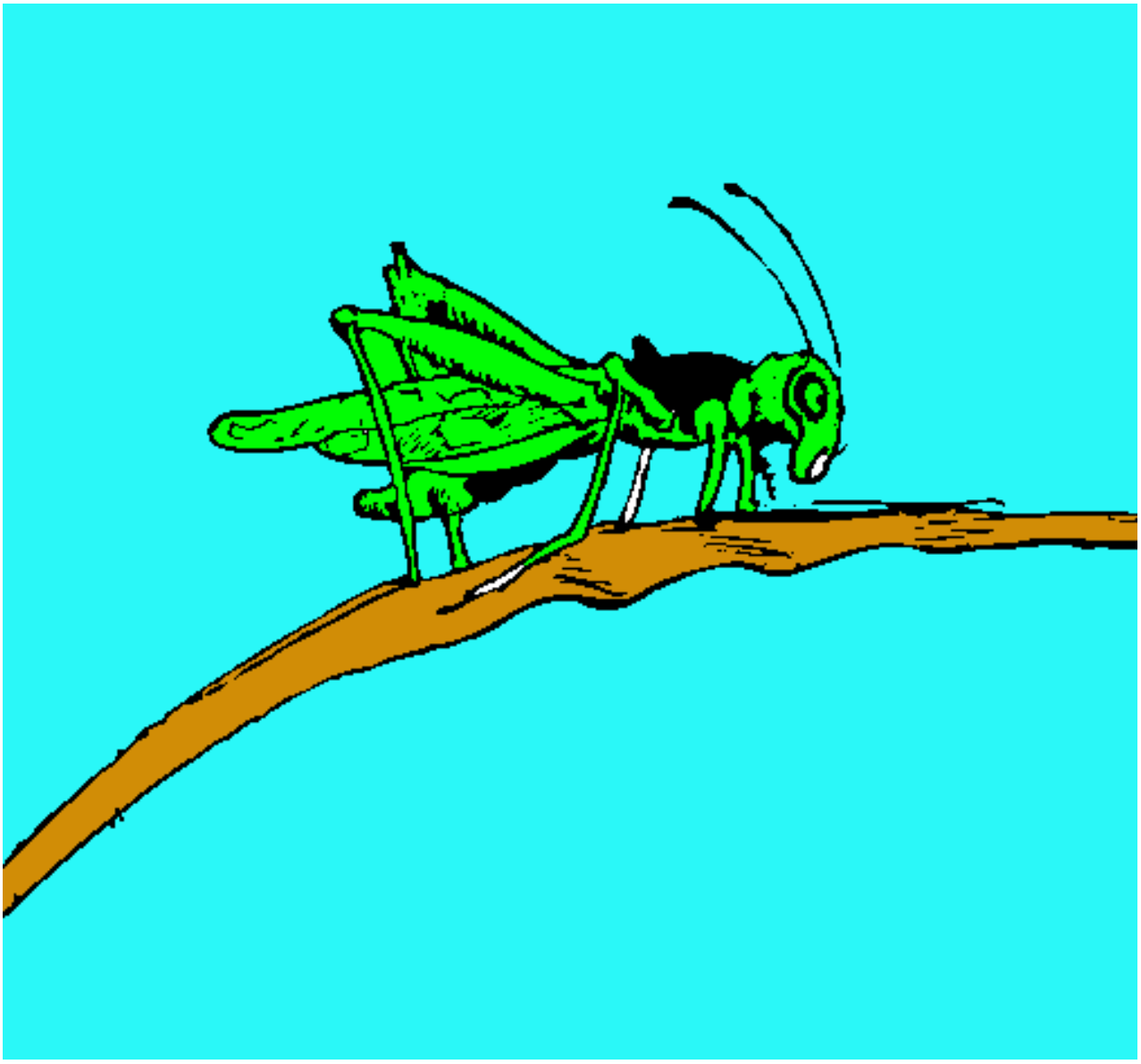

Saltamontes en una rama pintado por Gissela

www.dibujos.net