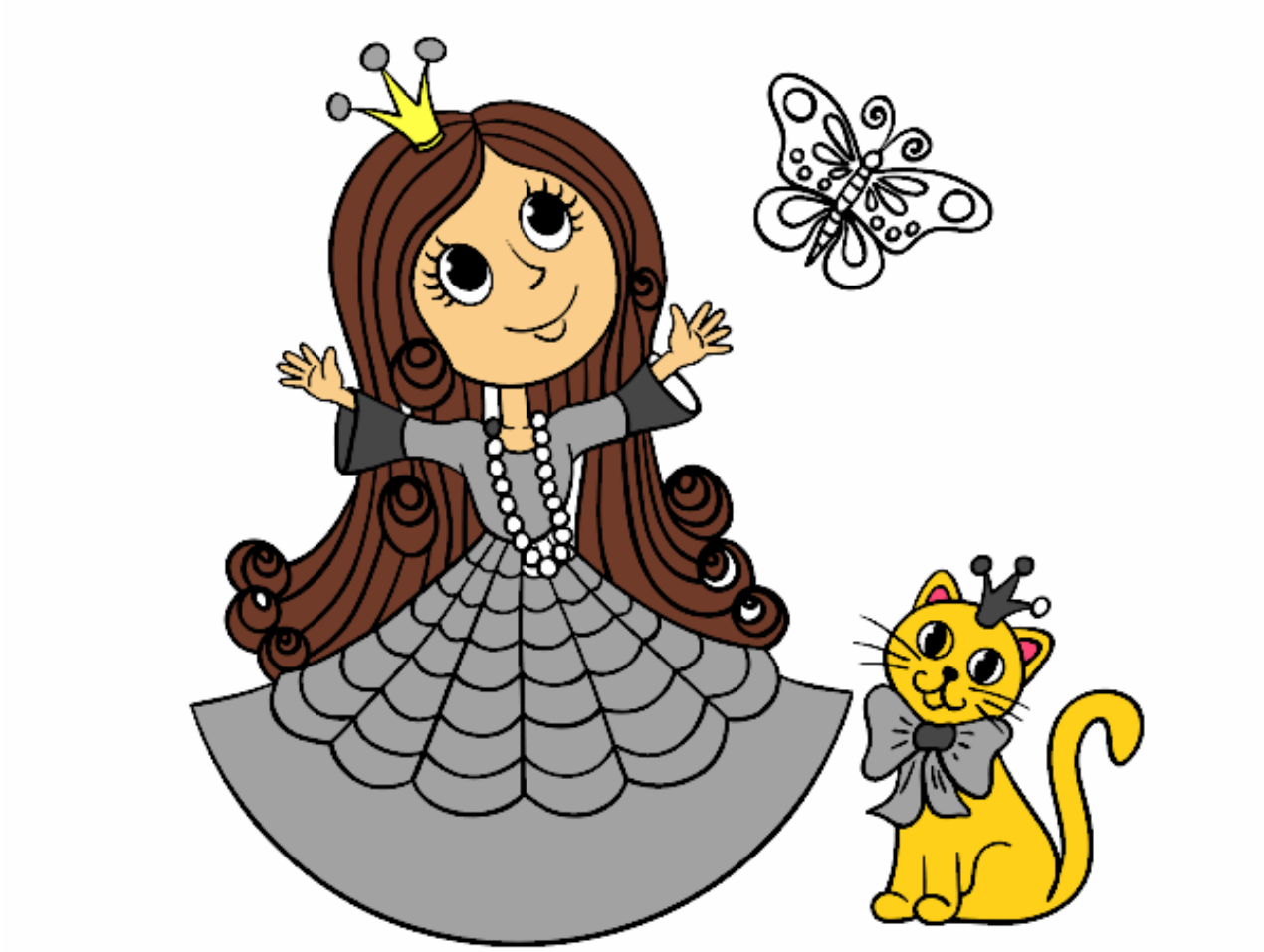

Princesa con gato y mariposa pintado por www.dibujos.net