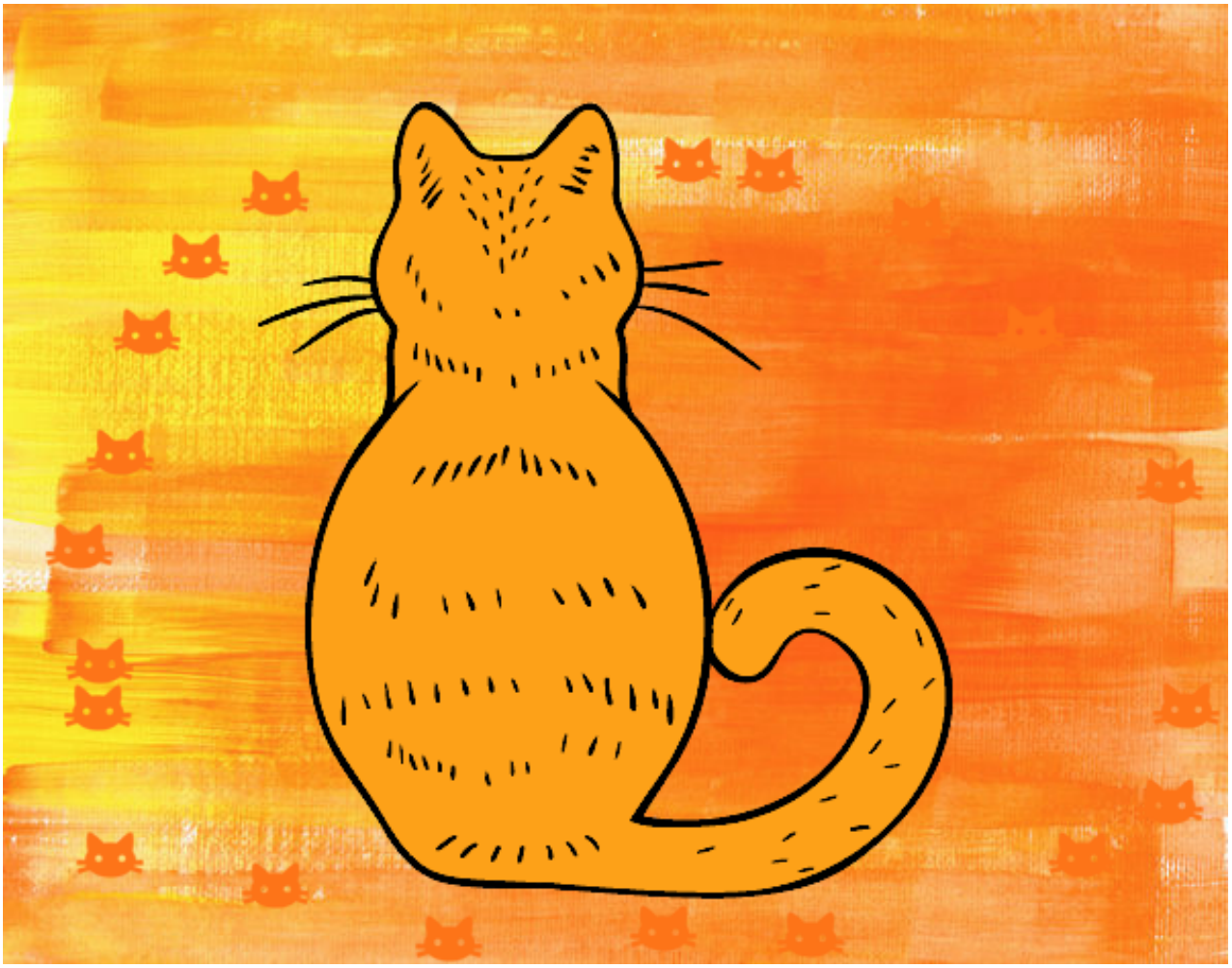

Gato de espaldas pintado por www.dibujos.net