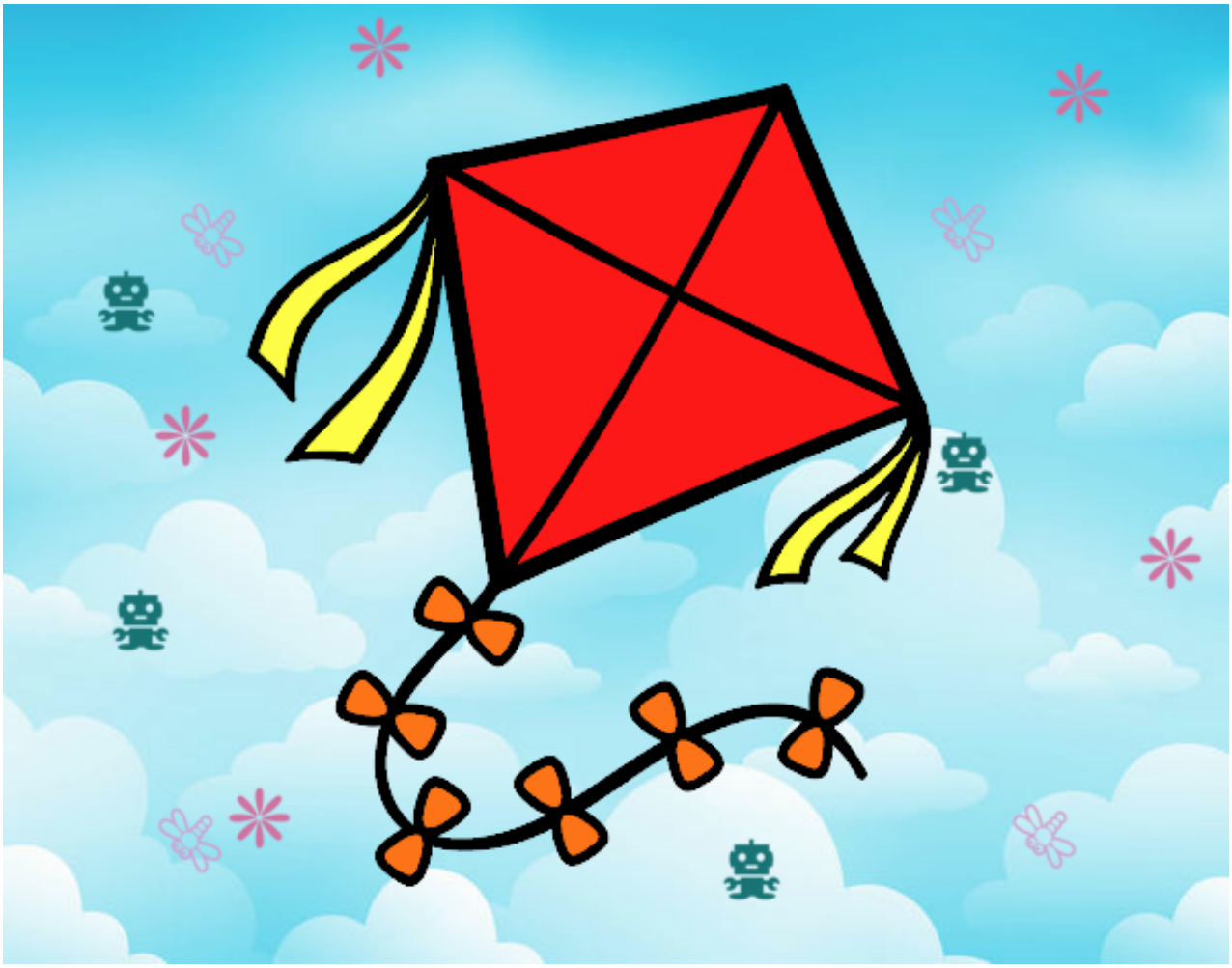

Una cometa pintado por **www.dibujos.net**