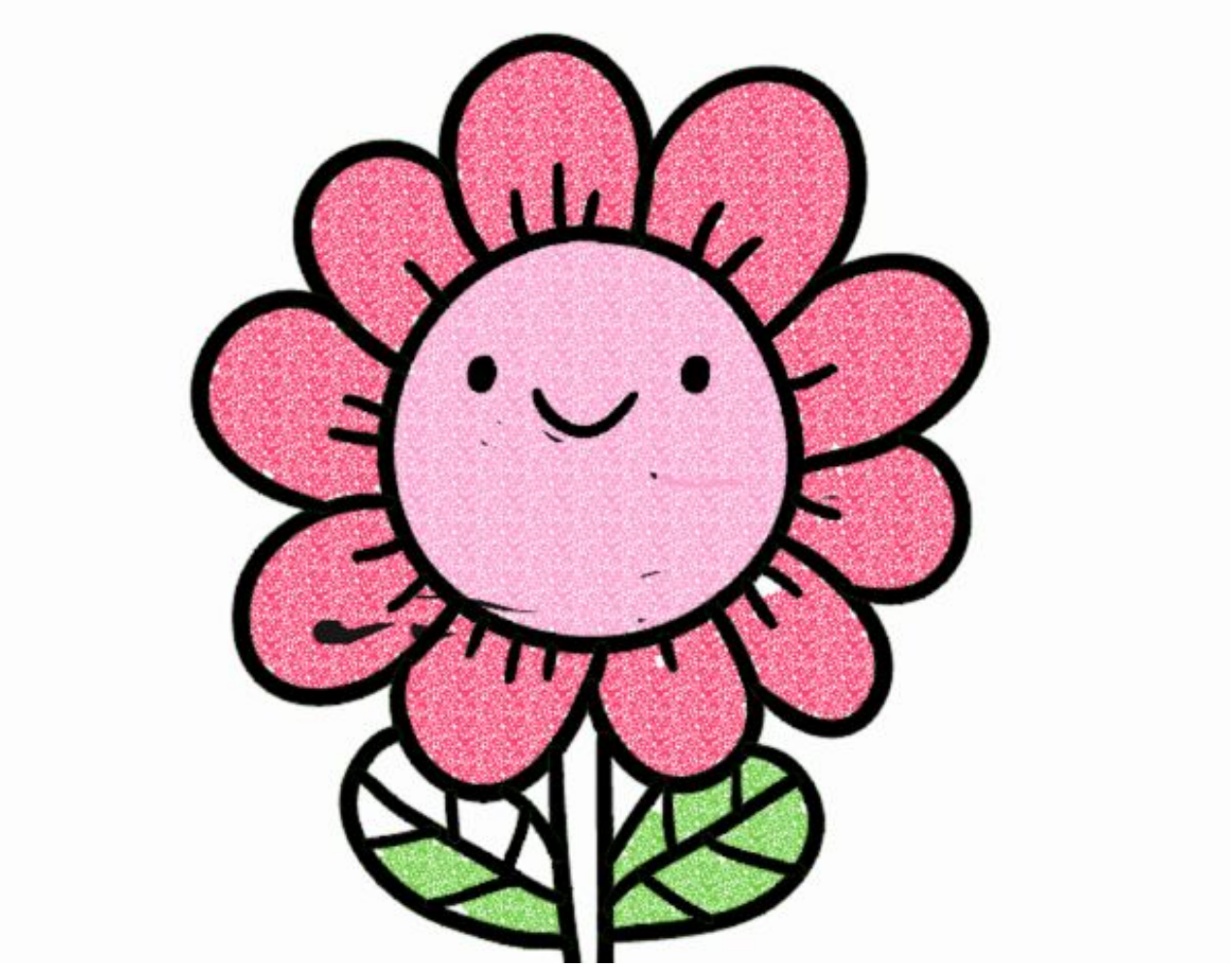

Una flor sonriente pintado por www.dibujos.net