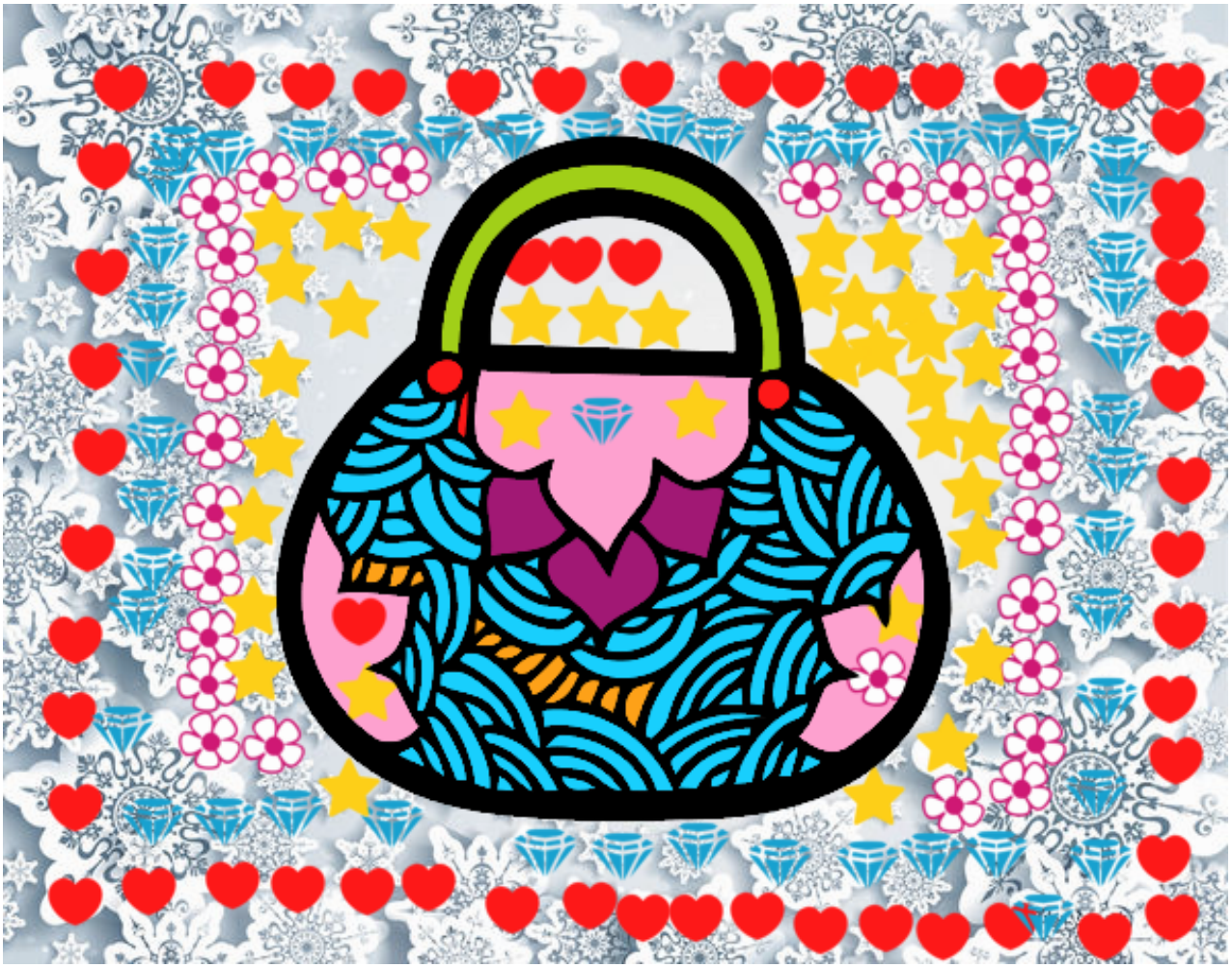

Mini bolso de inspiración japonesa pintado por www.dibujos.net