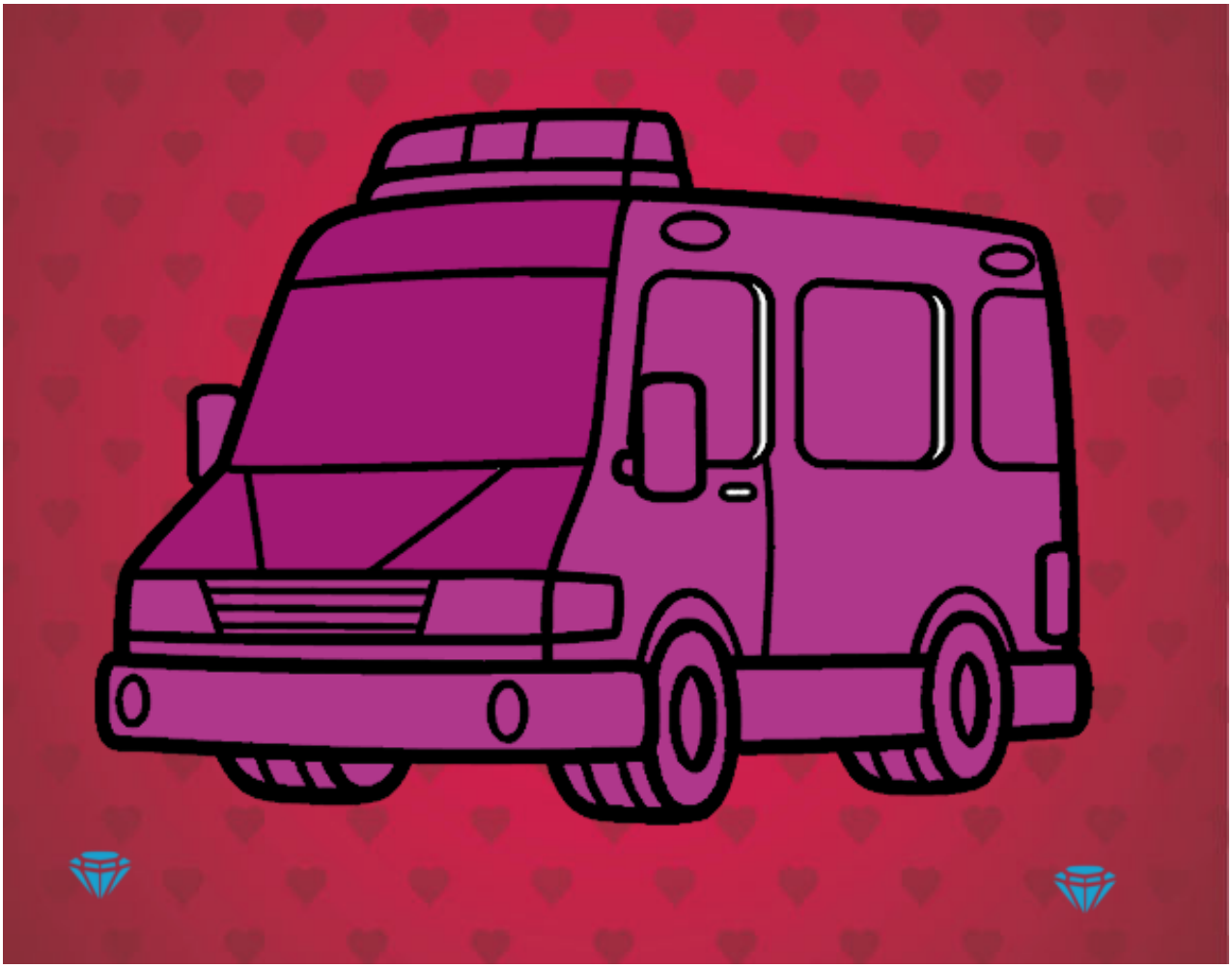

Una ambulancia pintado por www.dibujos.net