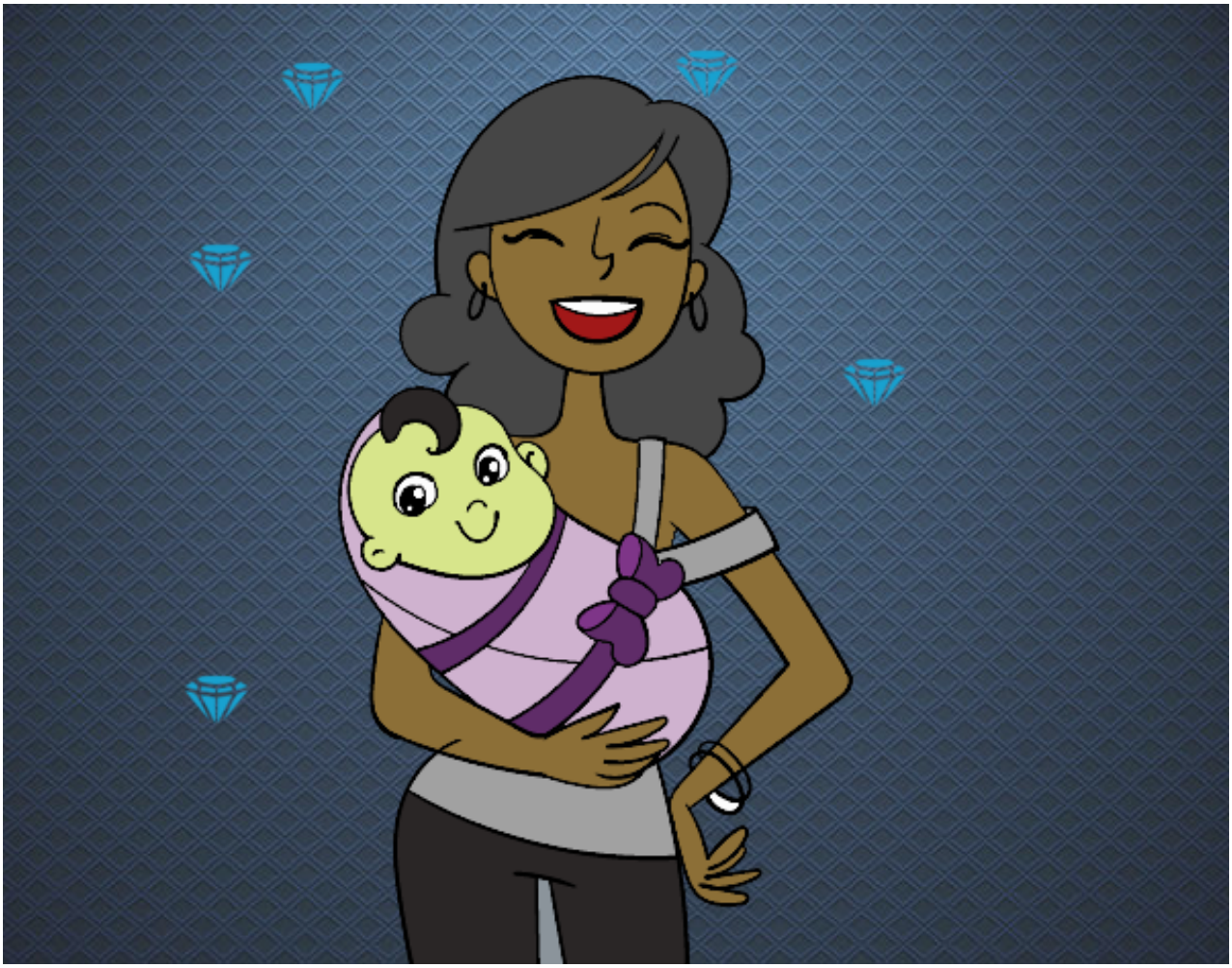

Una madre orgullosa pintado por **www.dibujos.net**