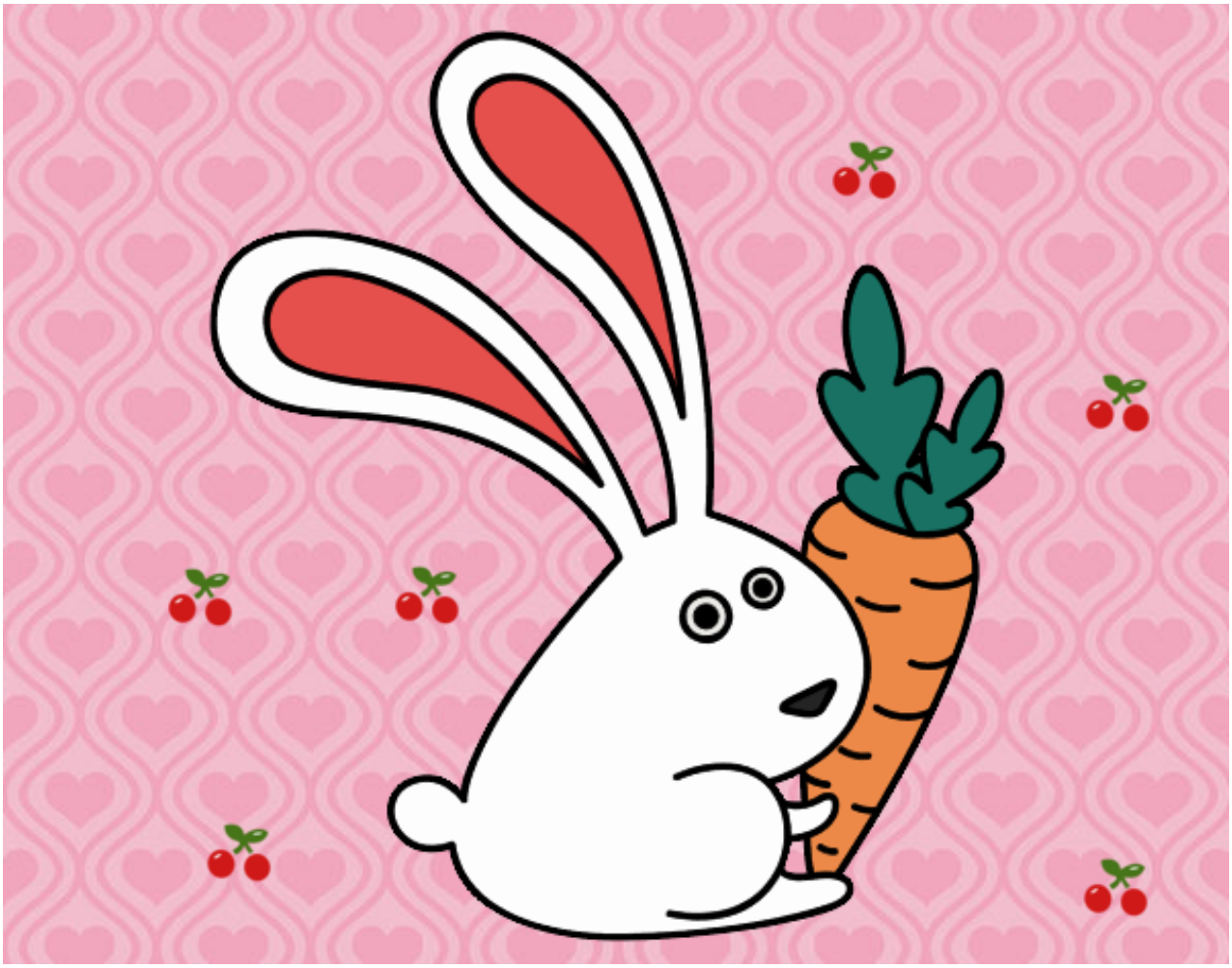

Conejo con zanahoria pintado por www.dibujos.net