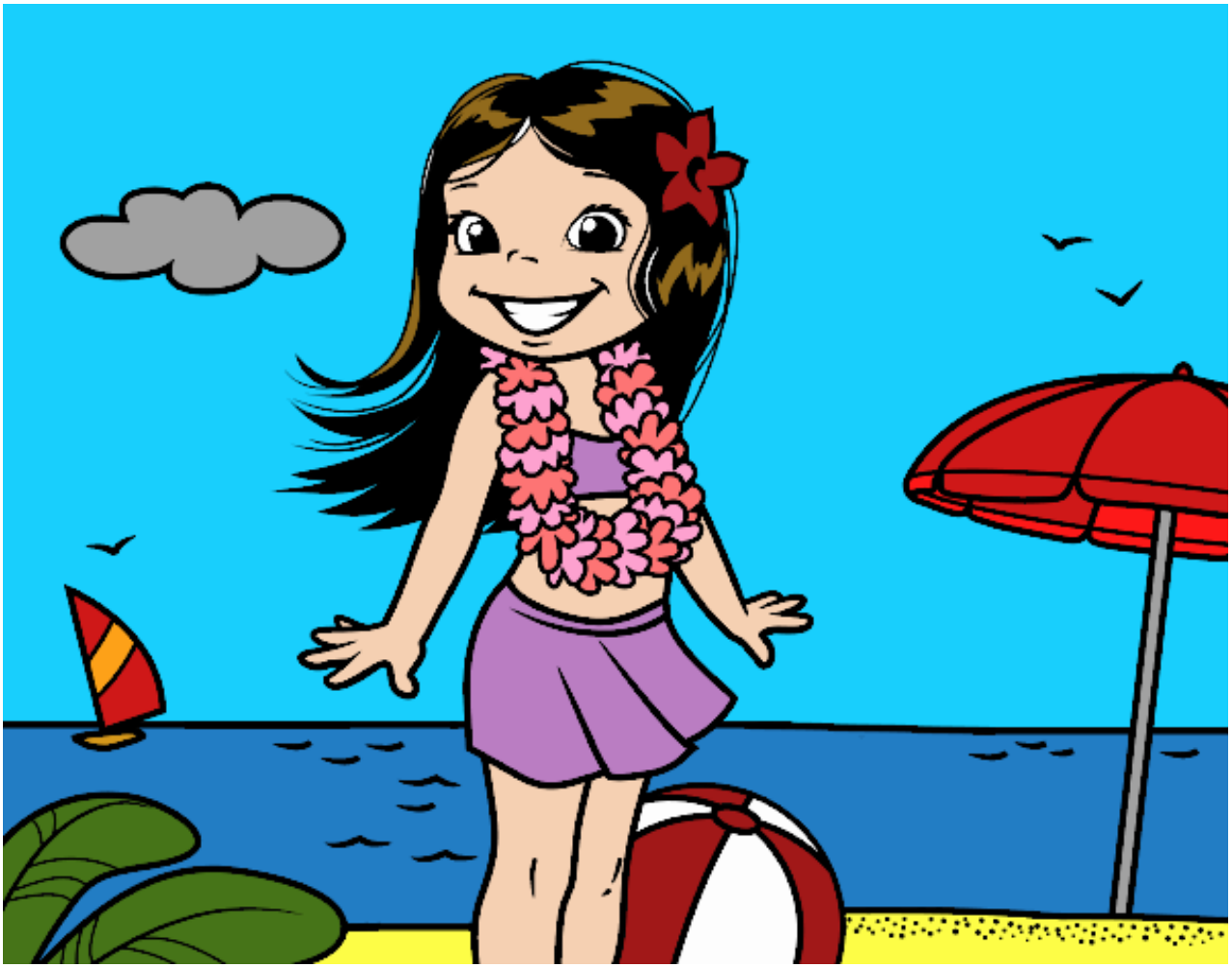

Niña en la playa pintado por www.dibujos.net