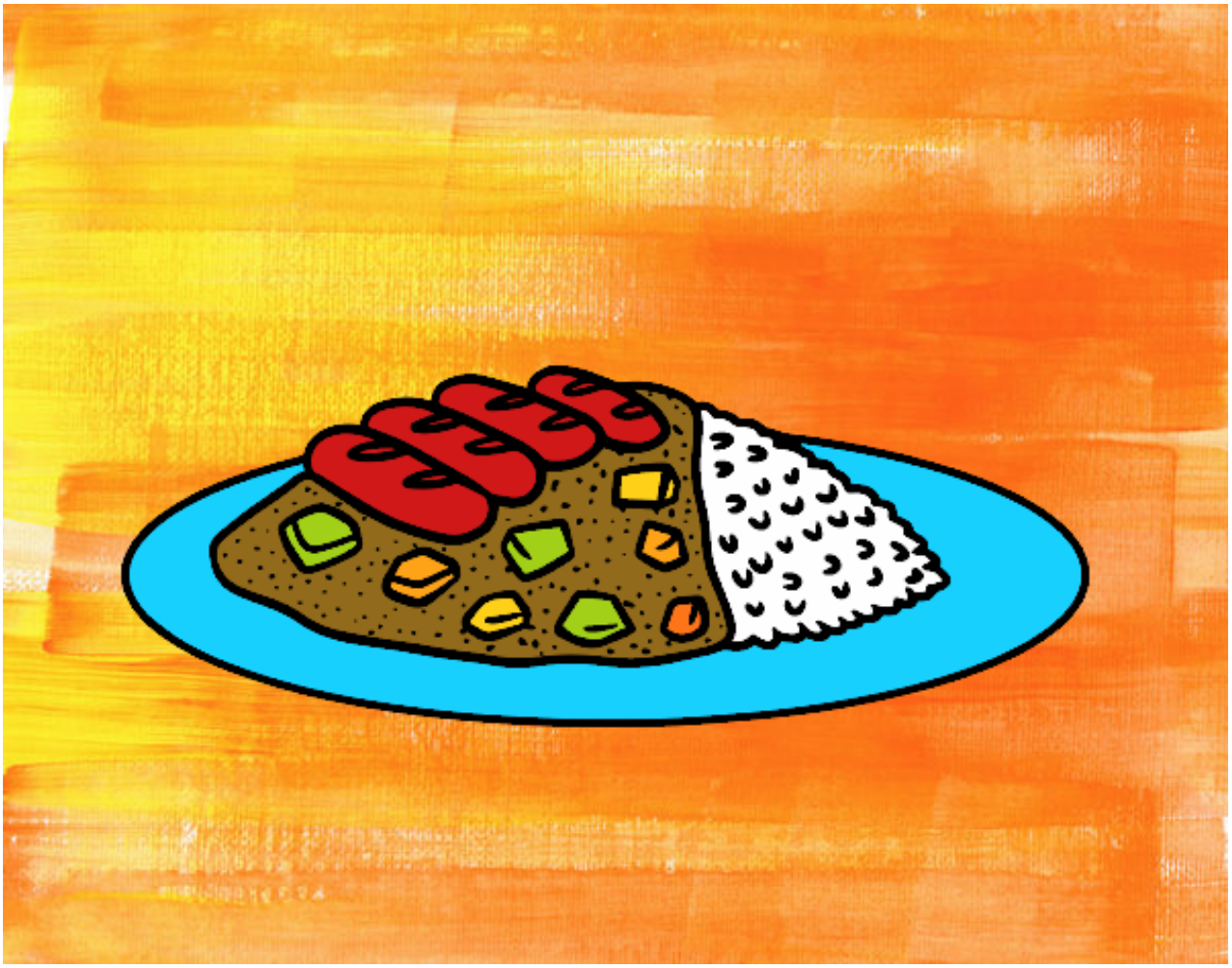

Plato combinado con arroz pintado por www.dibujos.net