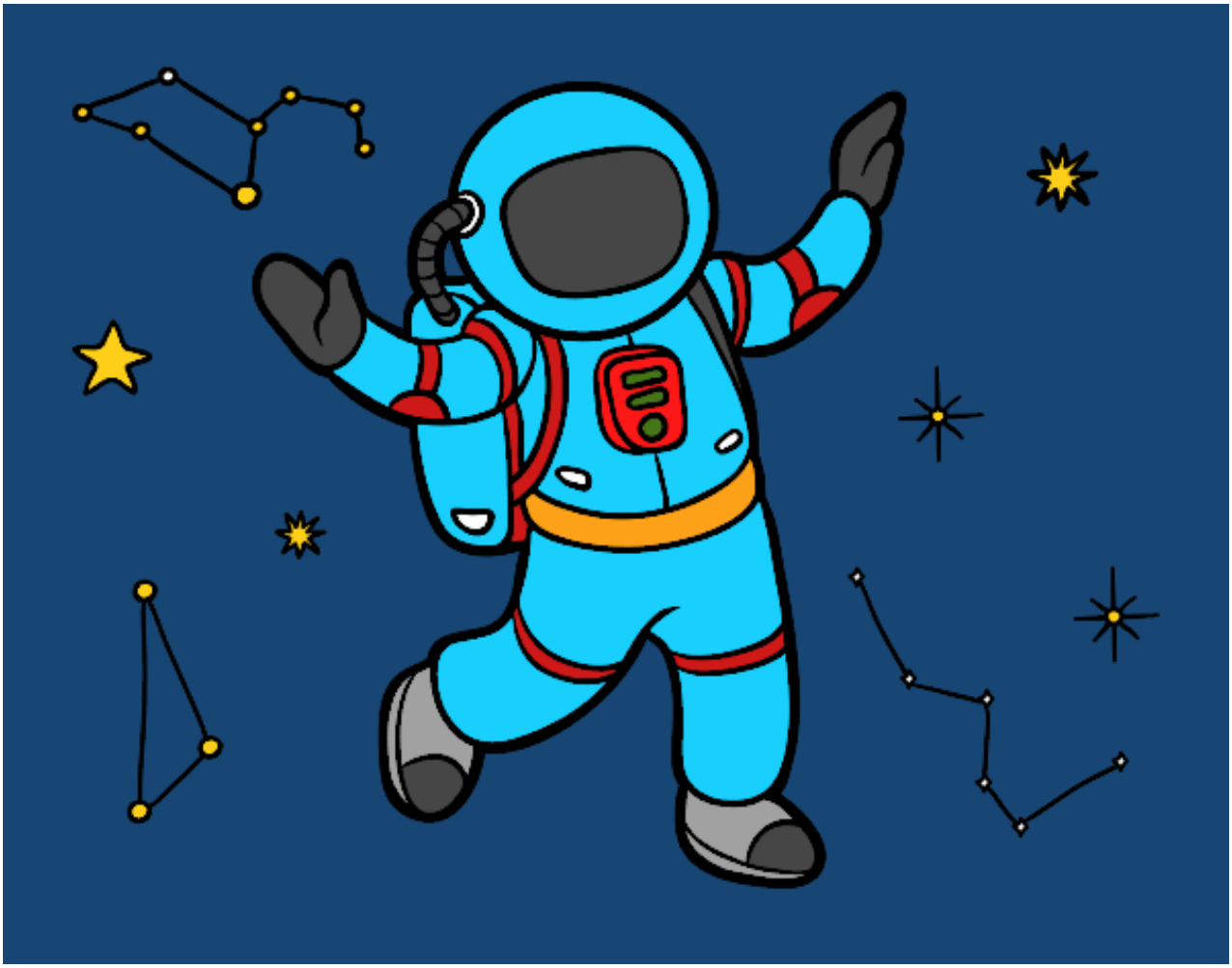

Un astronauta en el espacio estelar pintado por www.dibujos.net