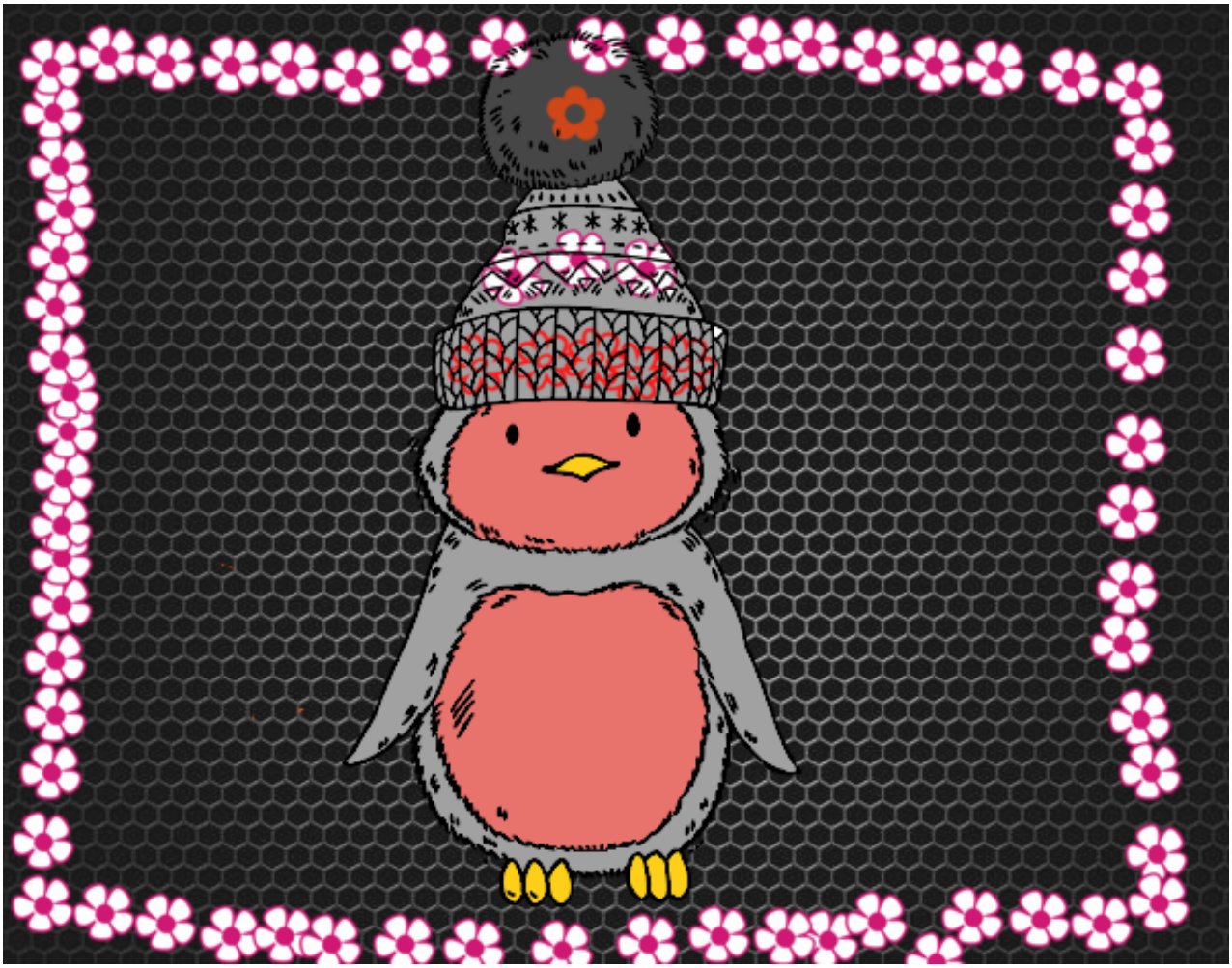

Pingüino con gorro de invierno pintado por www.dibujos.net