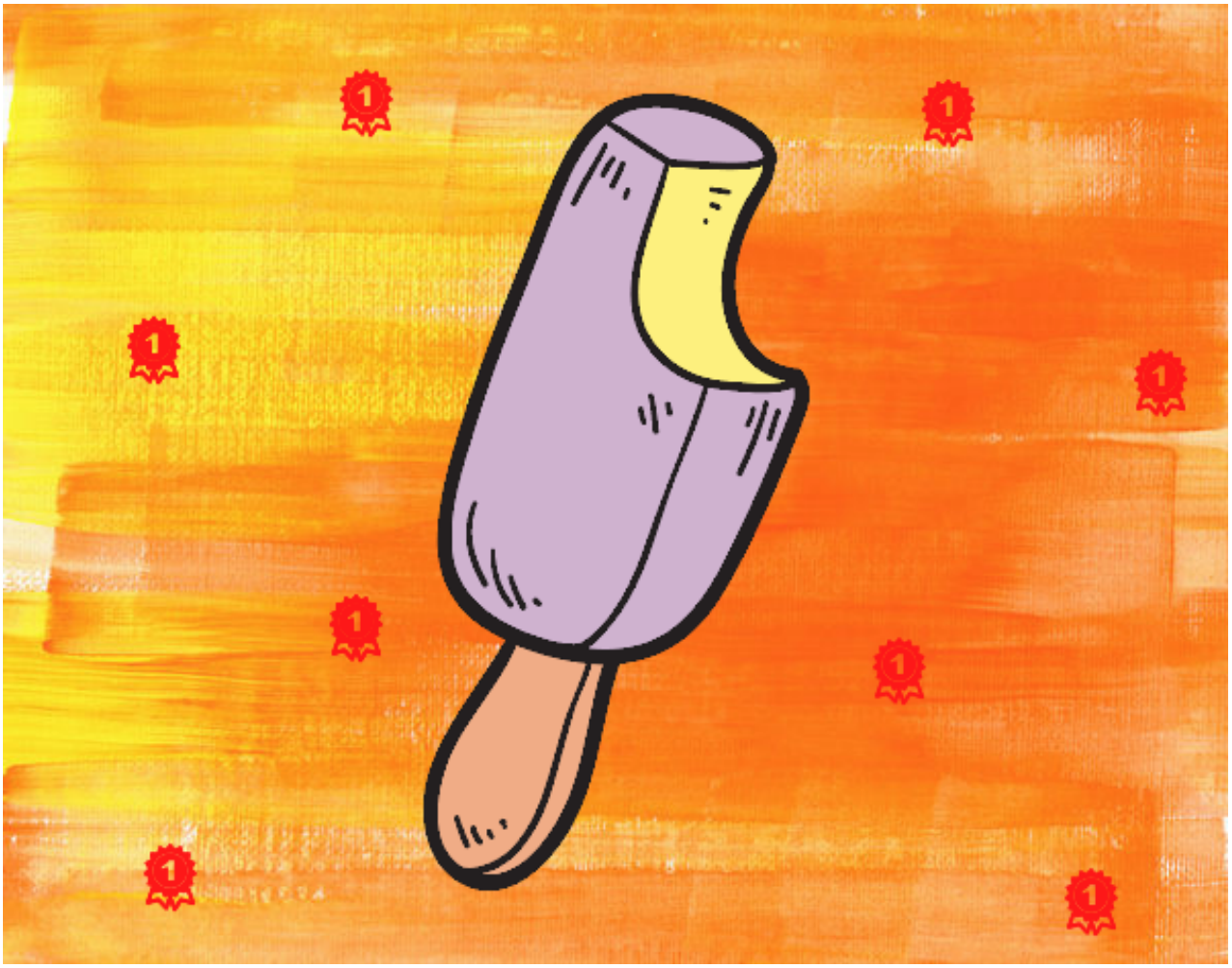

Un polo con un mordisco pintado por www.dibujos.net