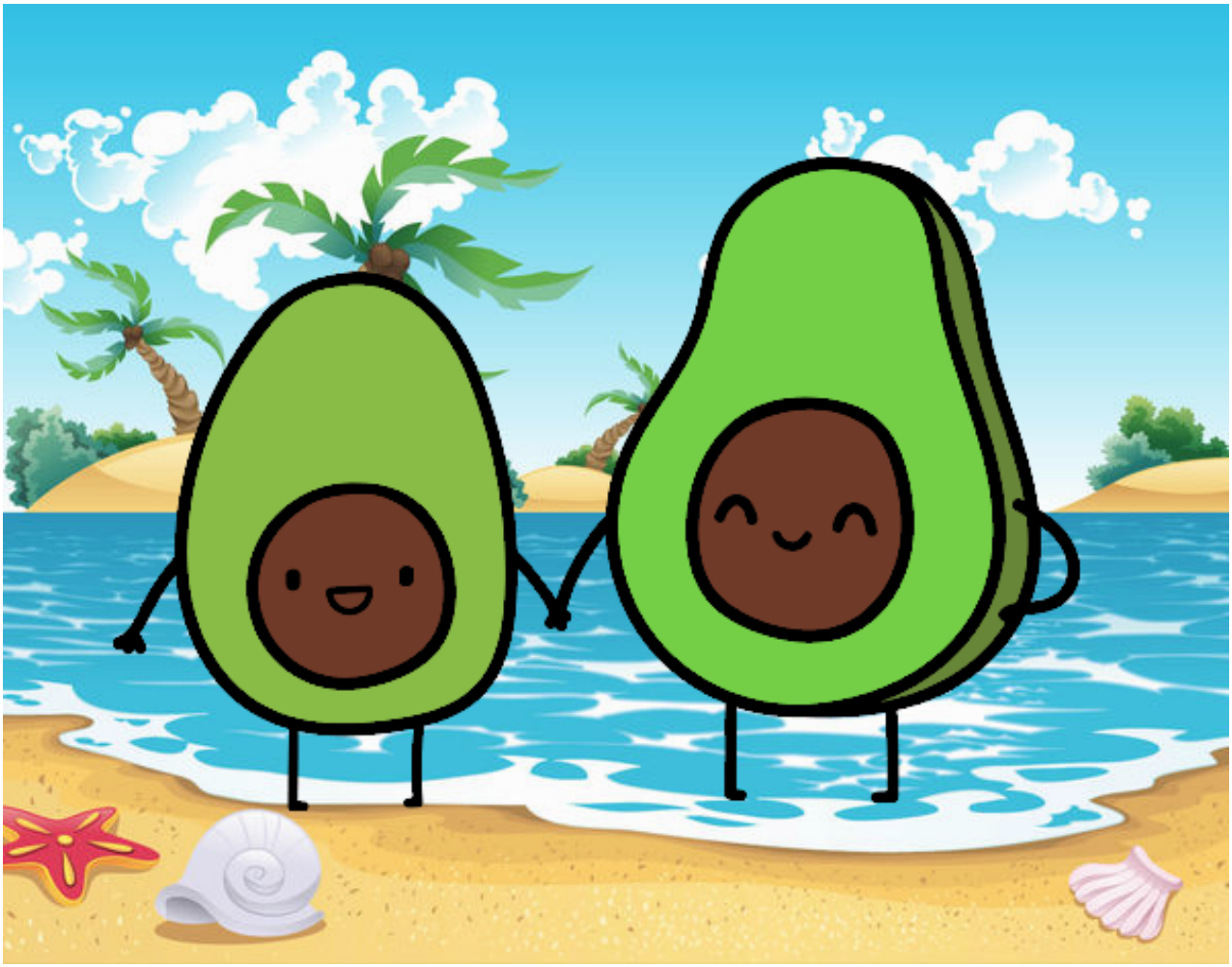

Huevo y aguacate pintado por **www.dibujos.net**