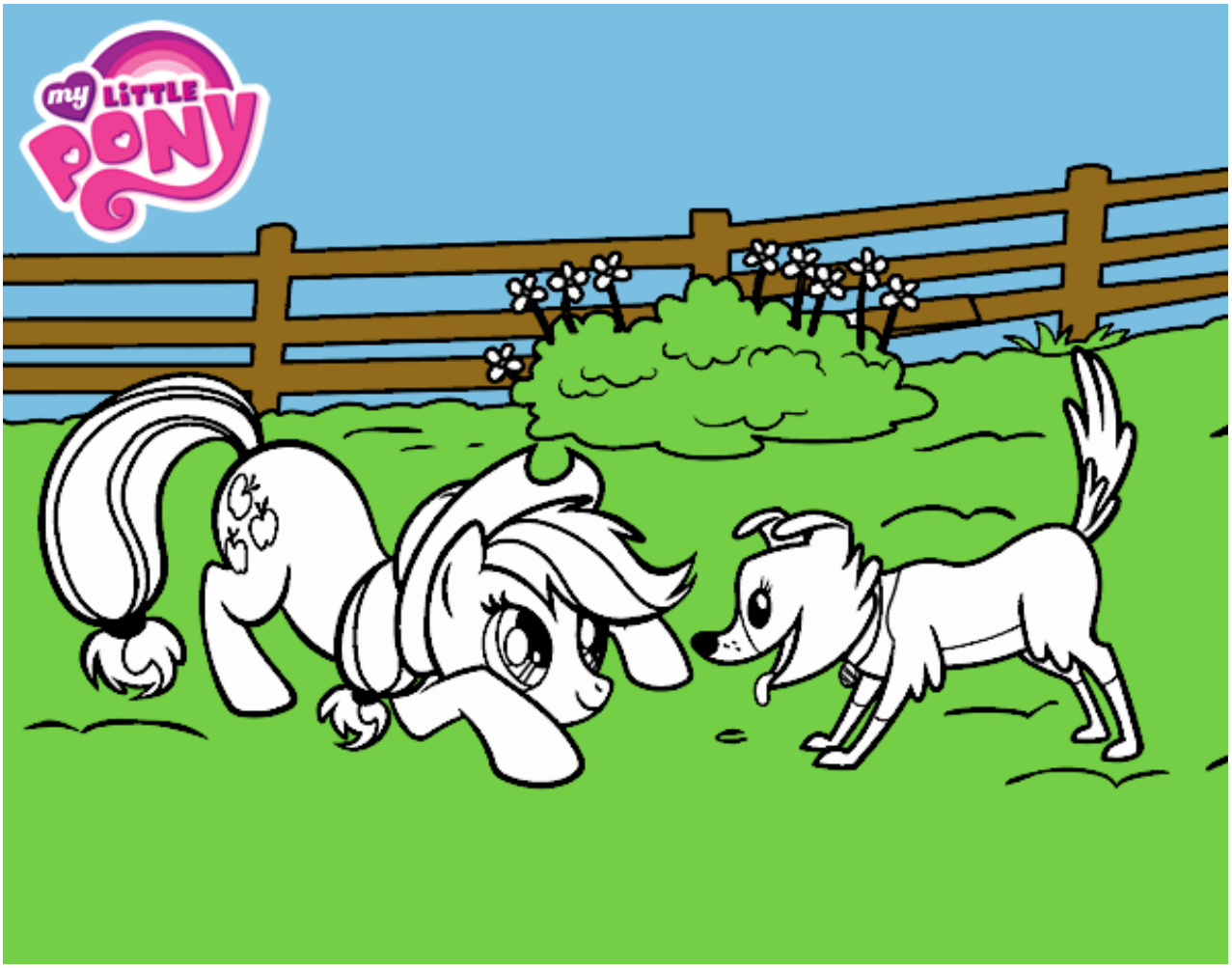

Applejack y Winona pintado por www.dibujos.net