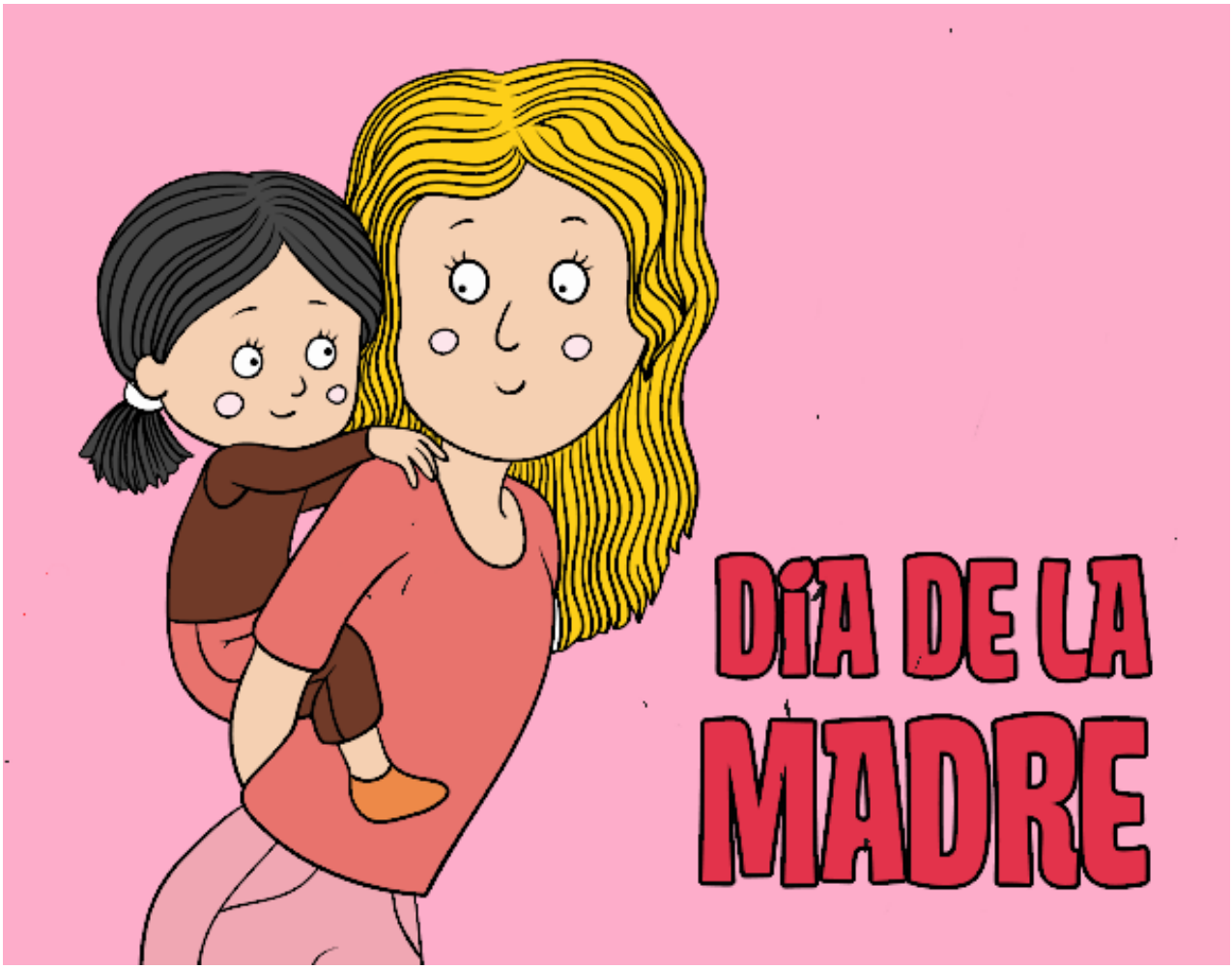

Día de la Madre pintado por www.dibujos.net