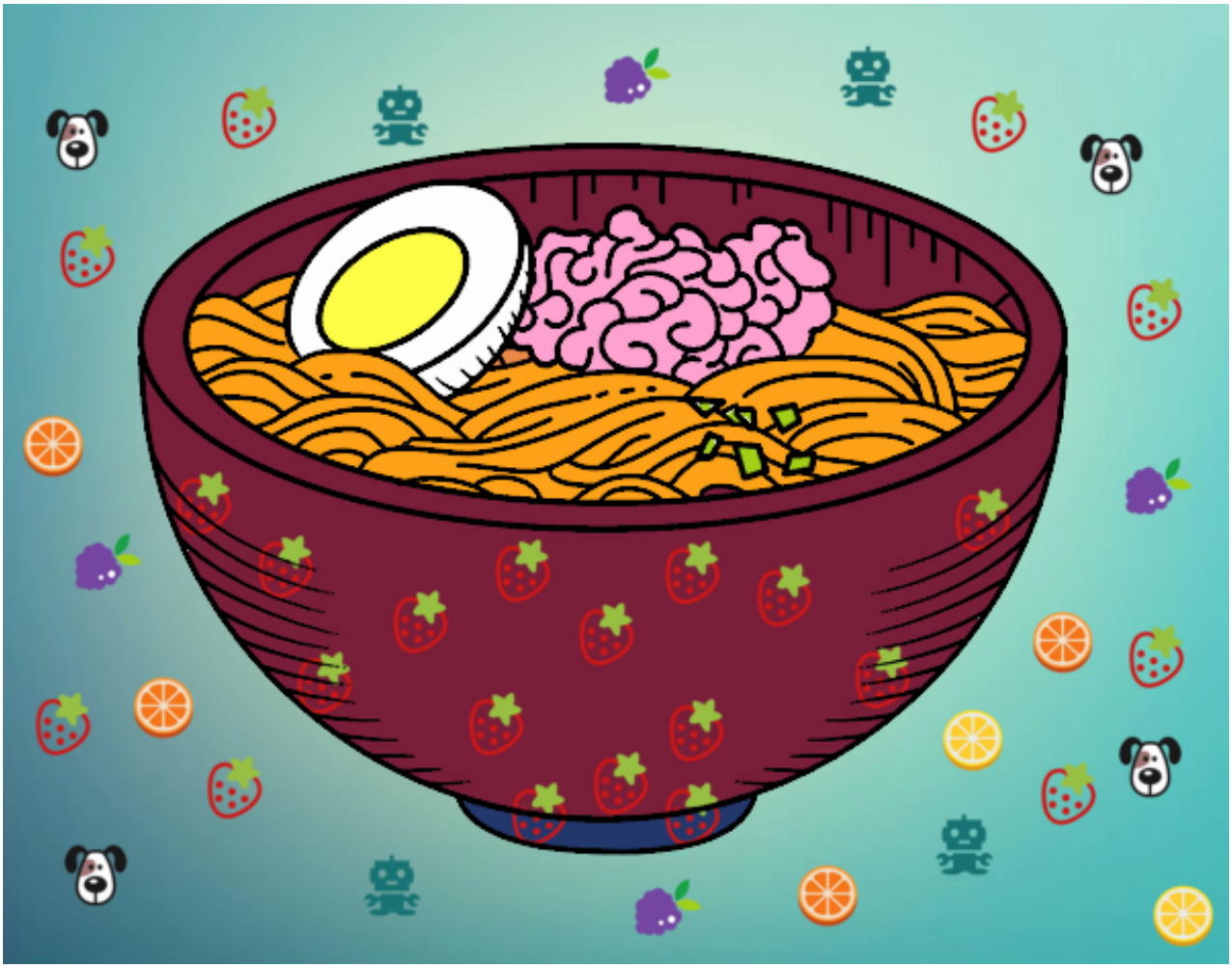

Bol de ramen pintado por **www.dibujos.net**