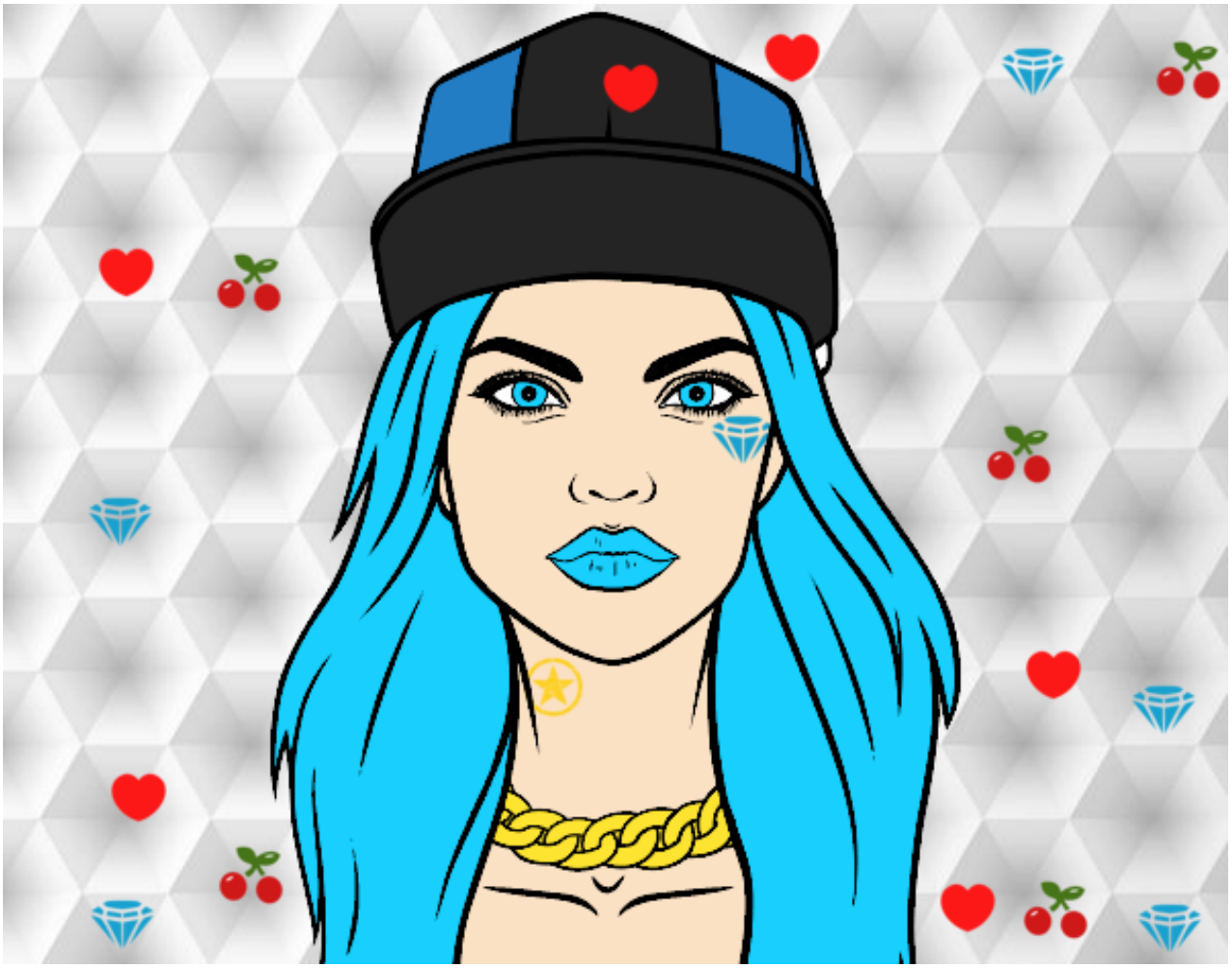

Una chica moderna pintado por www.dibujos.net