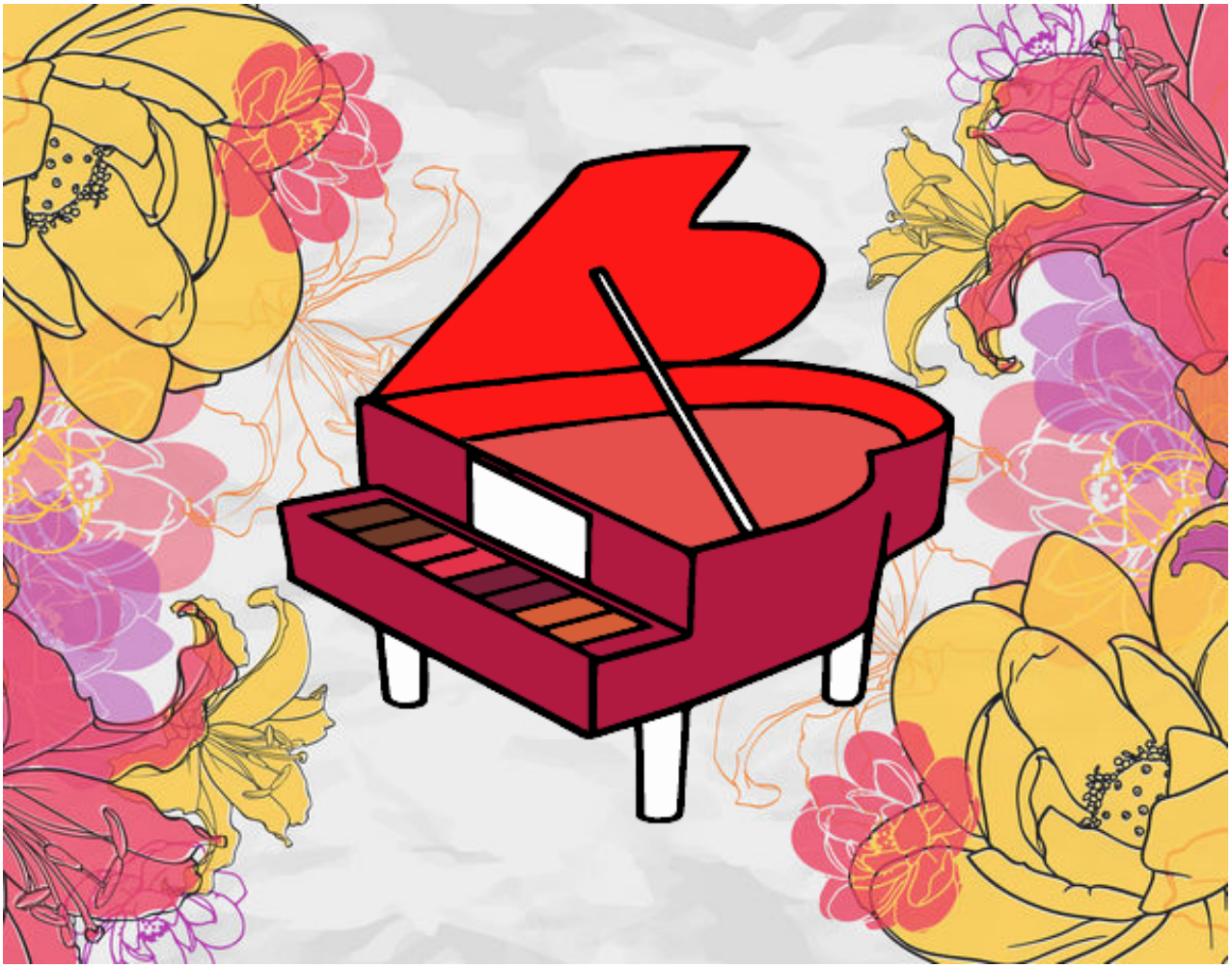

Piano de cola abierto pintado por **www.dibujos.net**