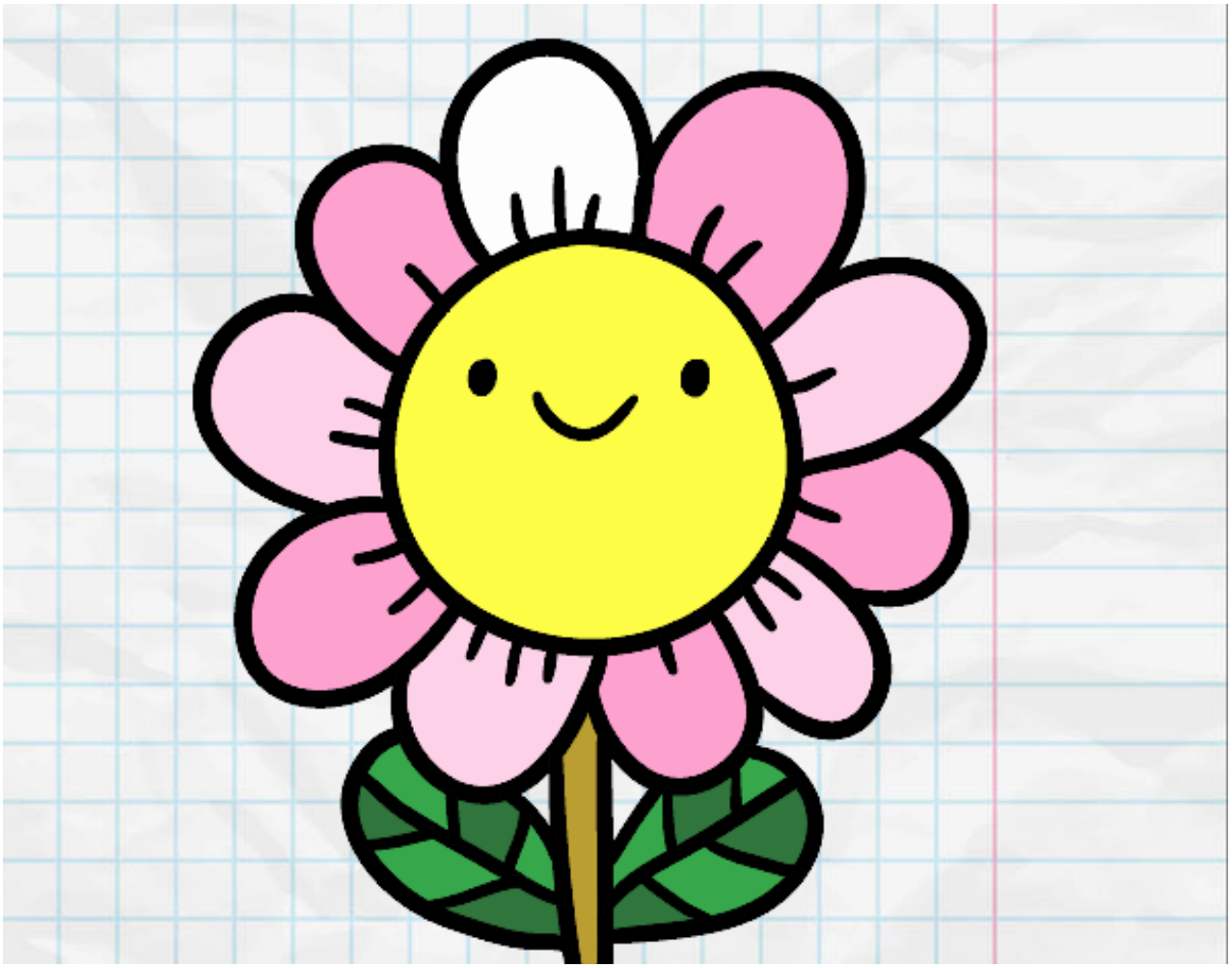

Una flor sonriente pintado por **www.dibujos.net**