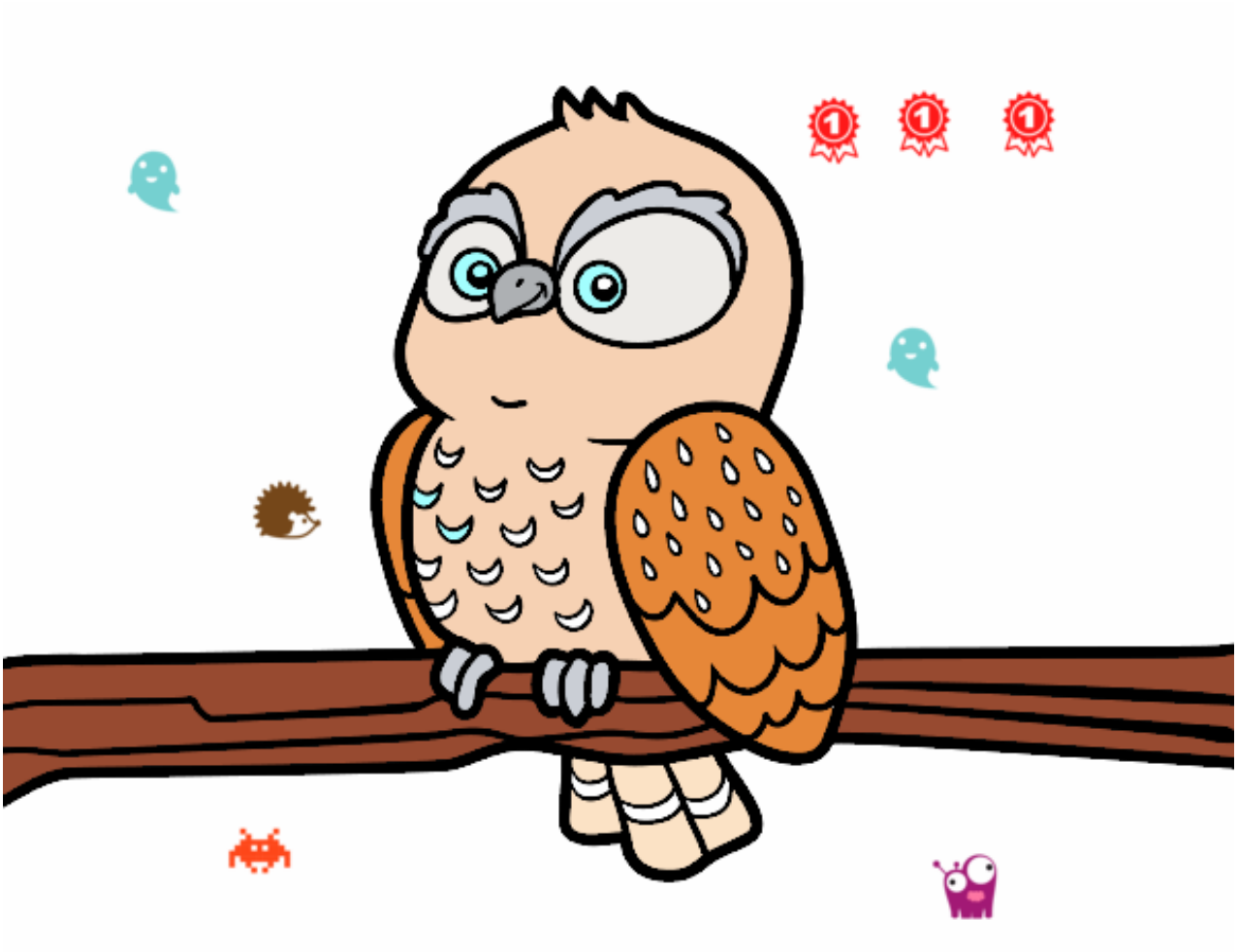

Búho en una rama pintado por **www.dibujos.net**