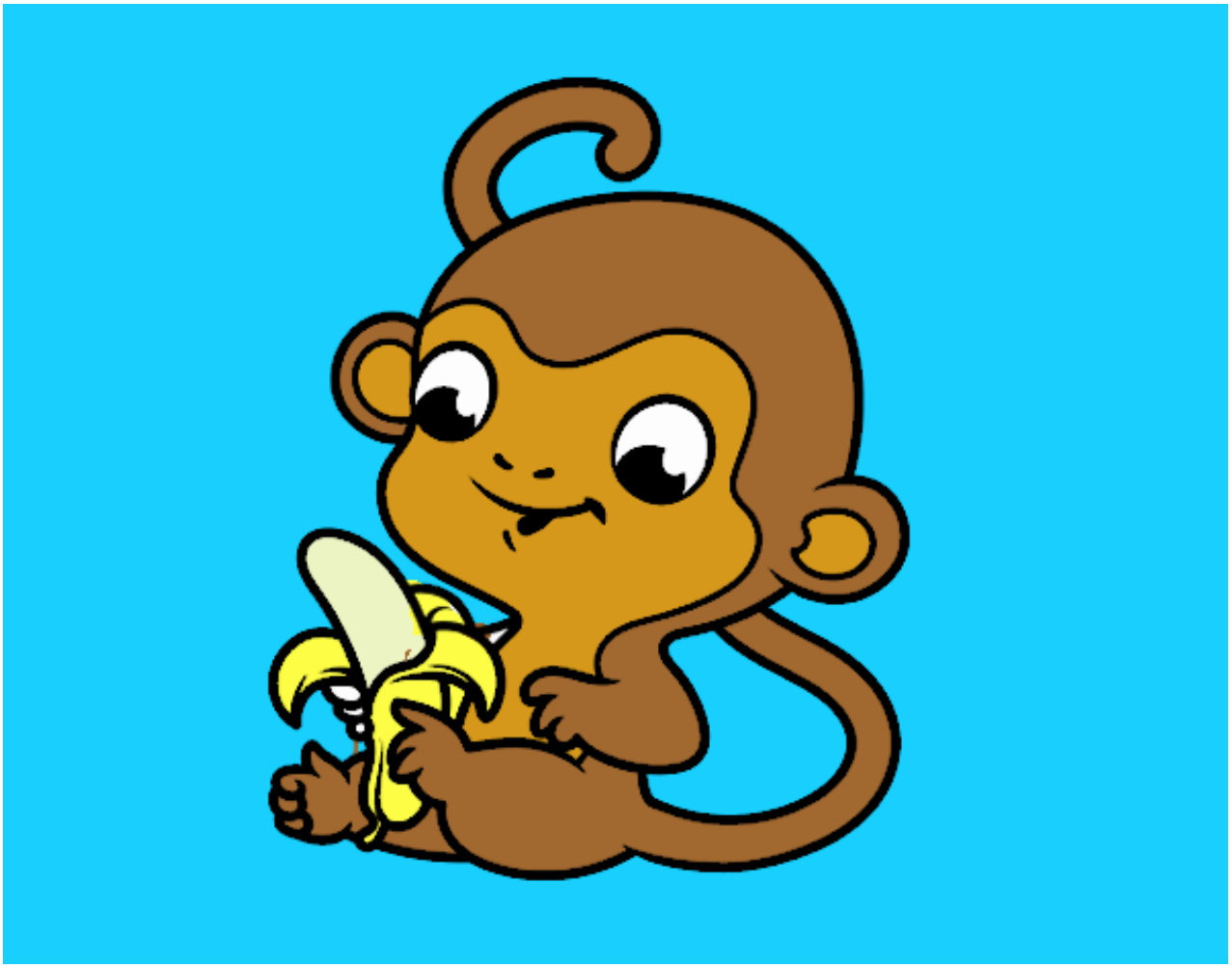

Monito con plátano pintado por www.dibujos.net