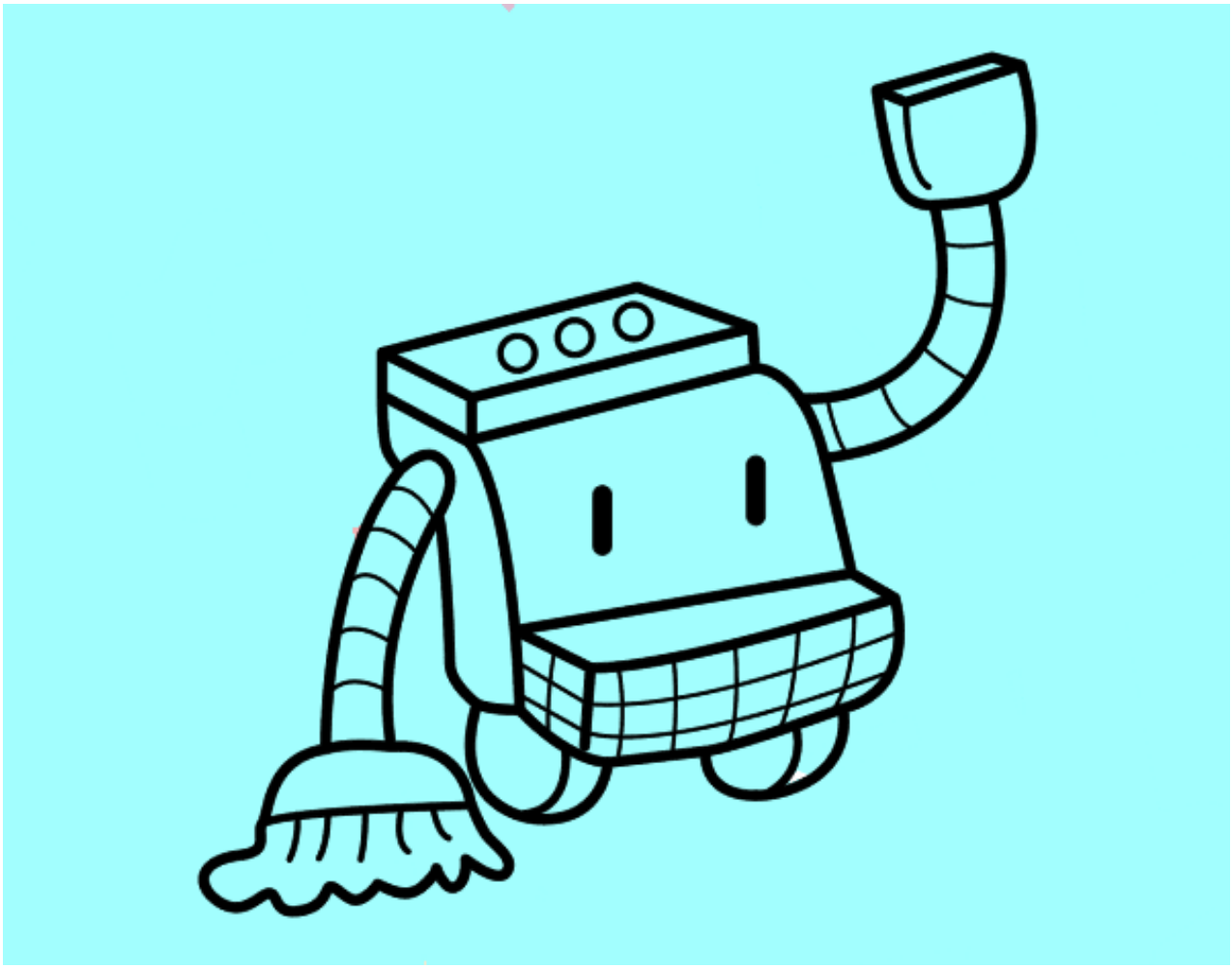

Robot de limpieza pintado por **www.dibujos.net**