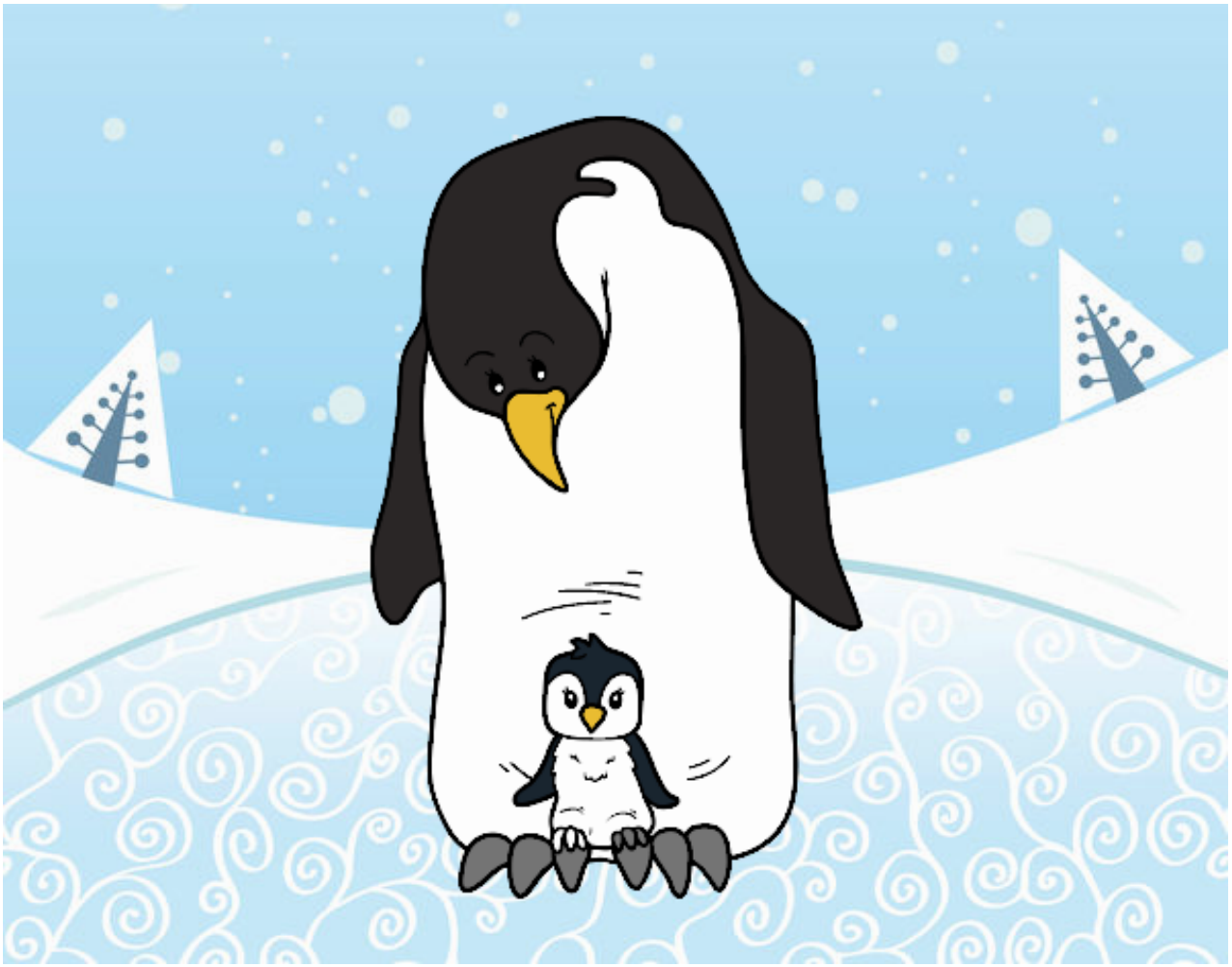

Pingüino con su cría pintado por www.dibujos.net