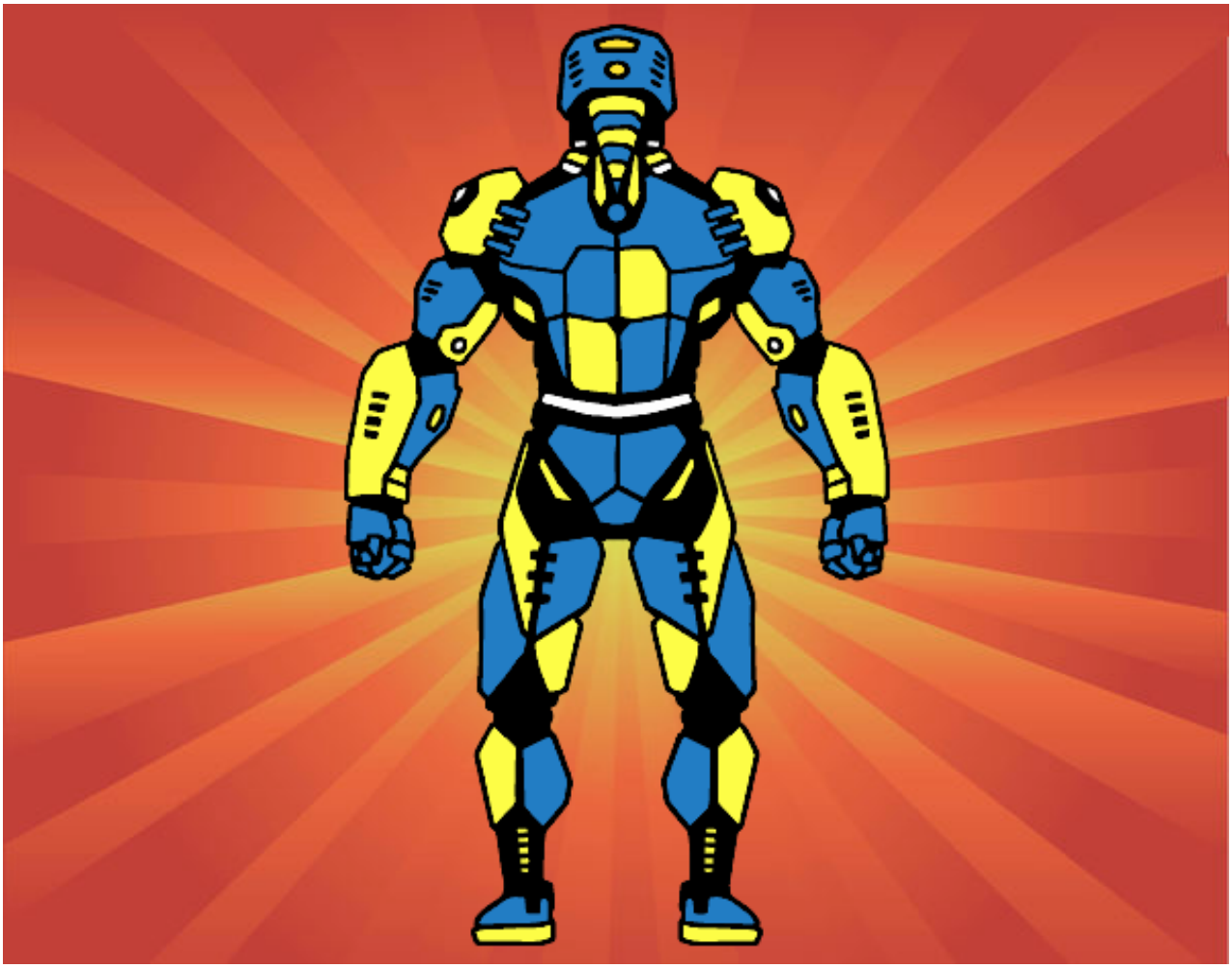

Robot luchador de espaldas pintado por www.dibujos.net