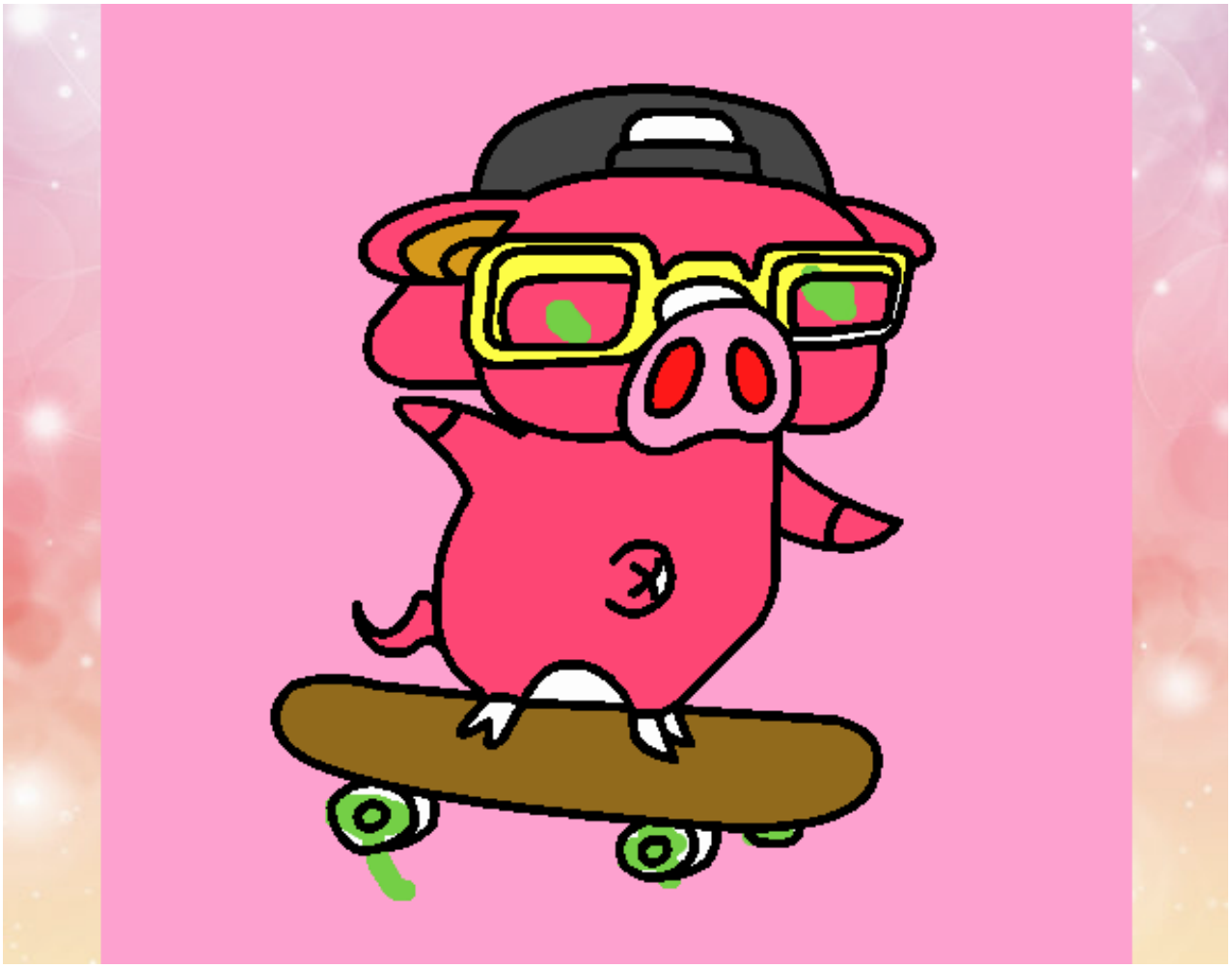

Cerdito graffiti en monopatín pintado por www.dibujos.net