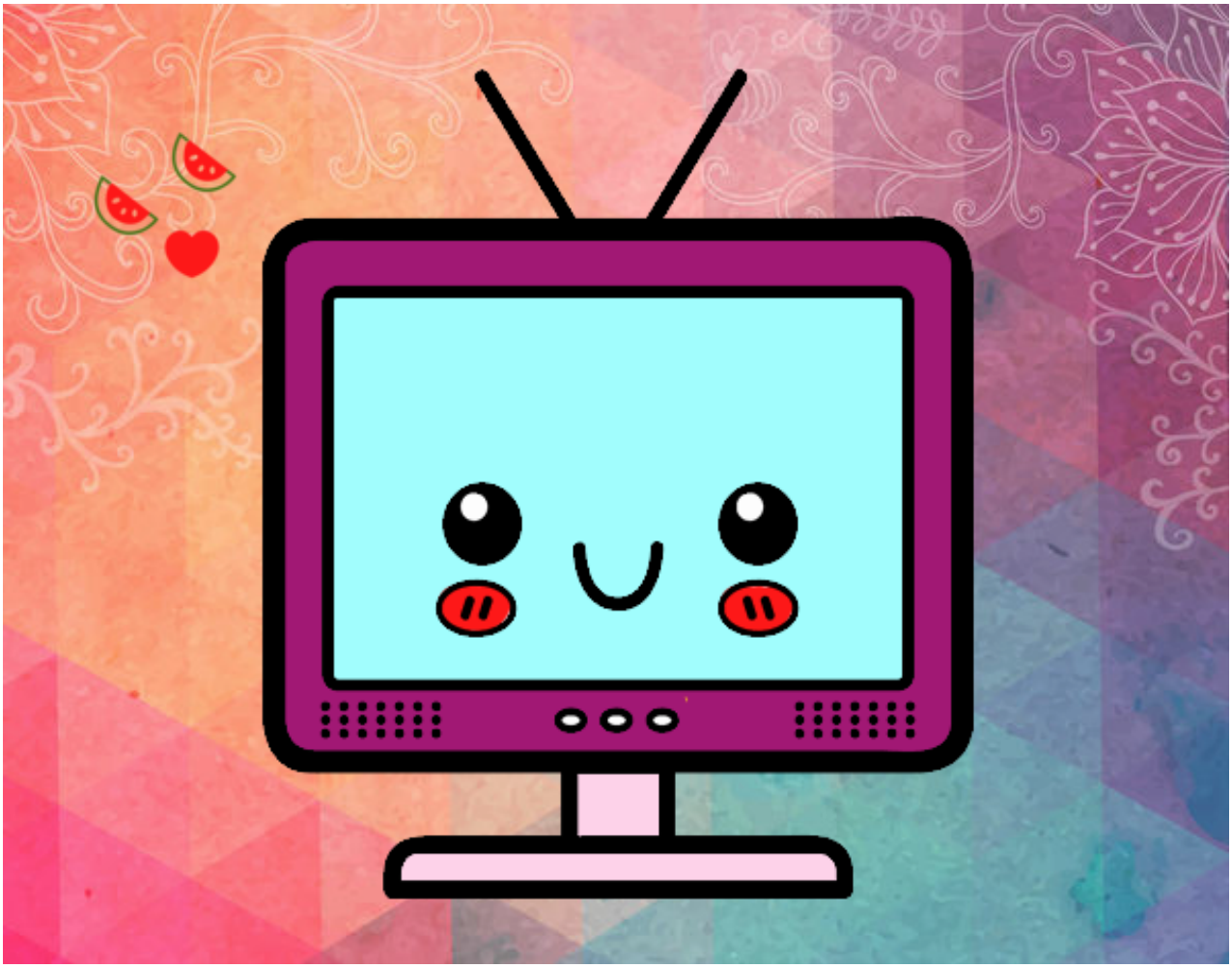

Televisión con antena pintado por www.dibujos.net