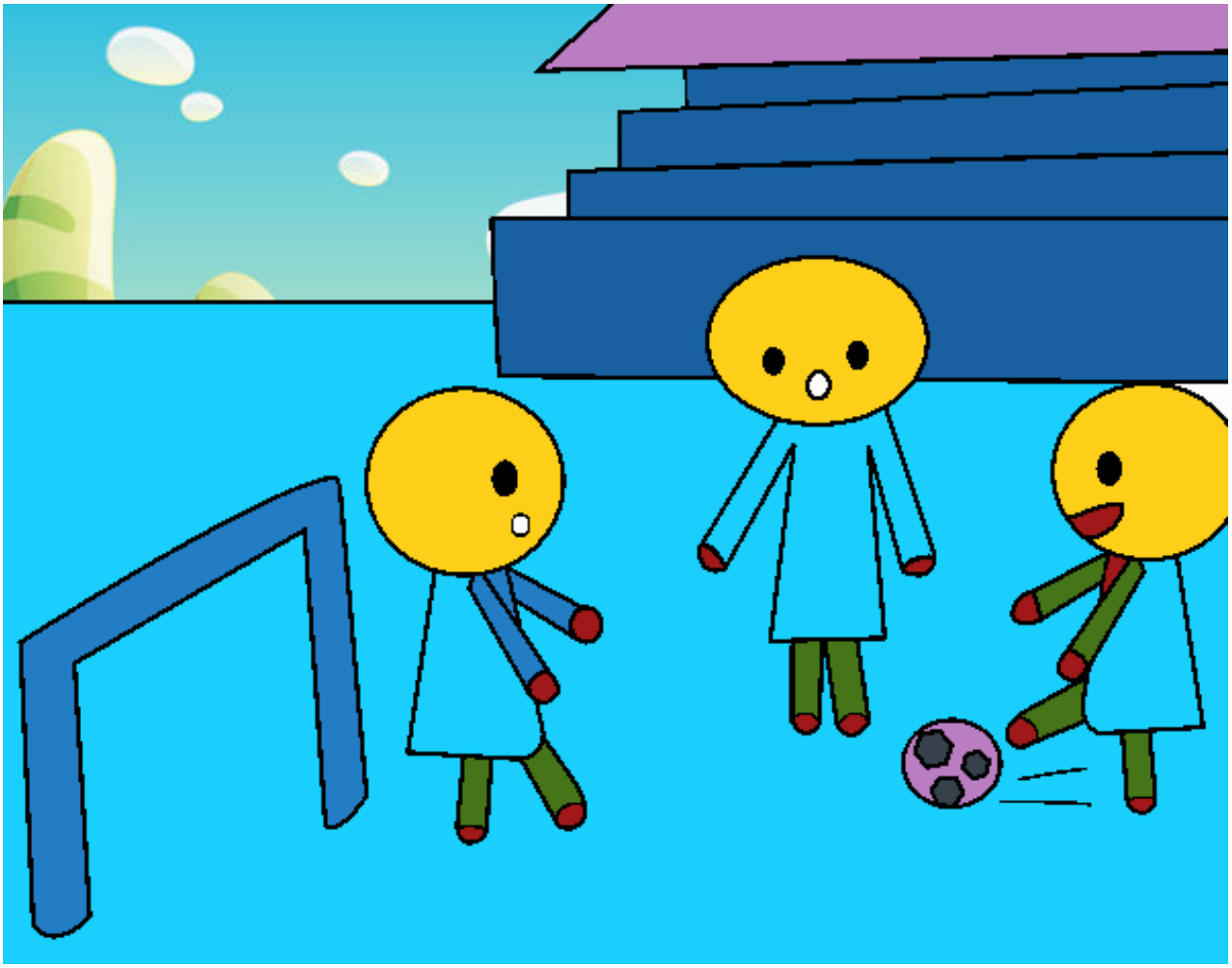

Niños jugando a futbol pintado por www.dibujos.net