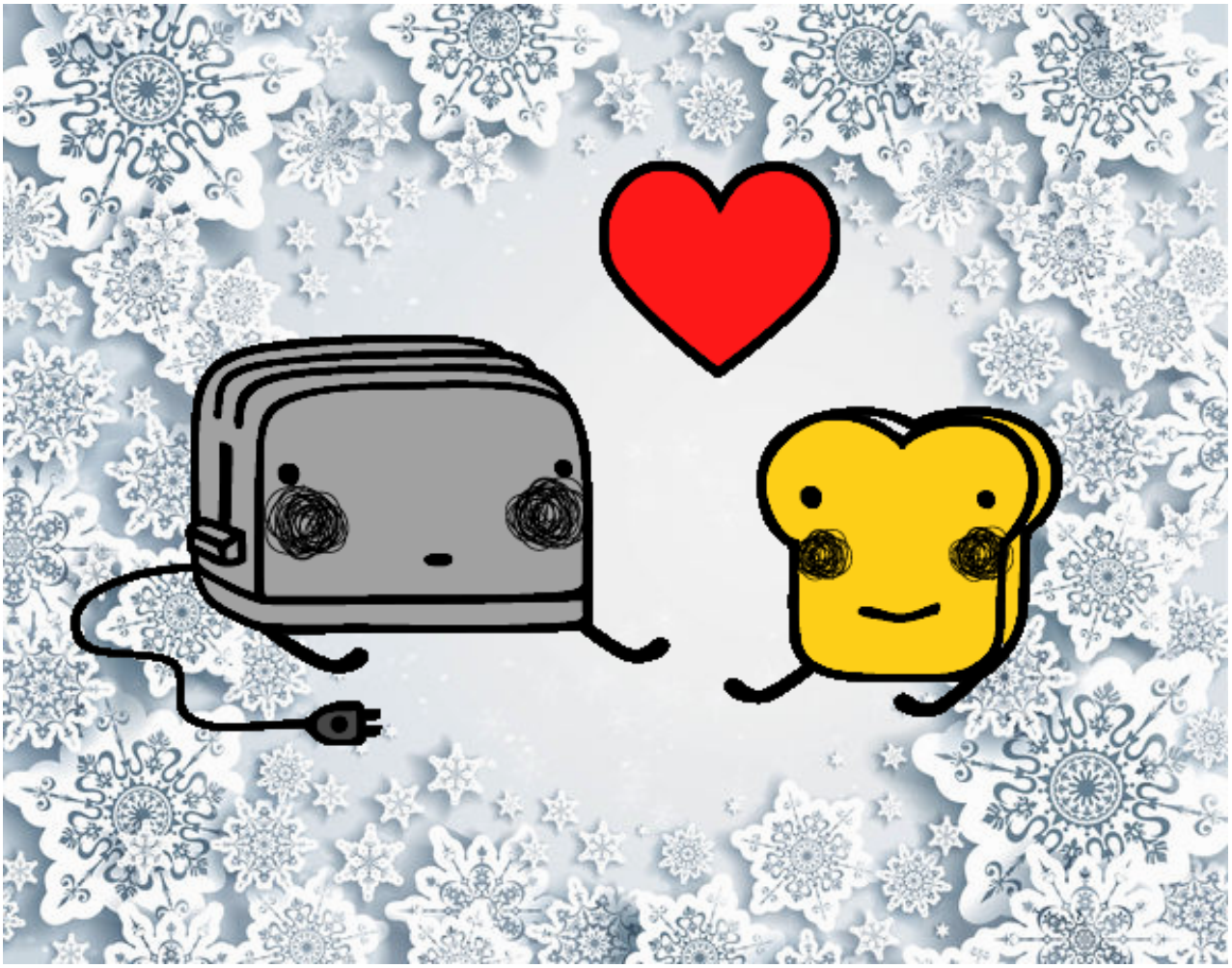

Tostadora y tostada pintado por **www.dibujos.net**