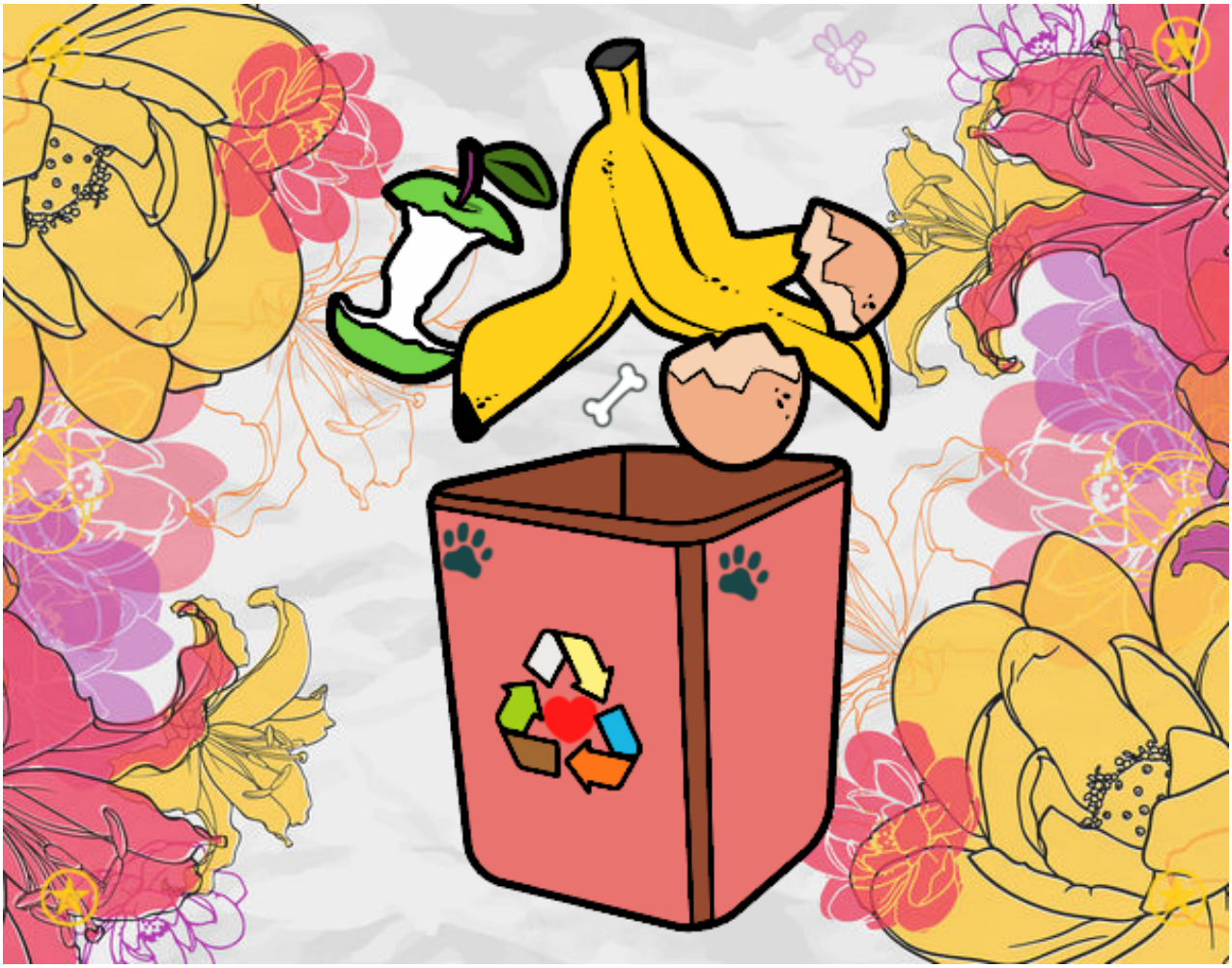

Reciclaje orgánico pintado por **www.dibujos.net**