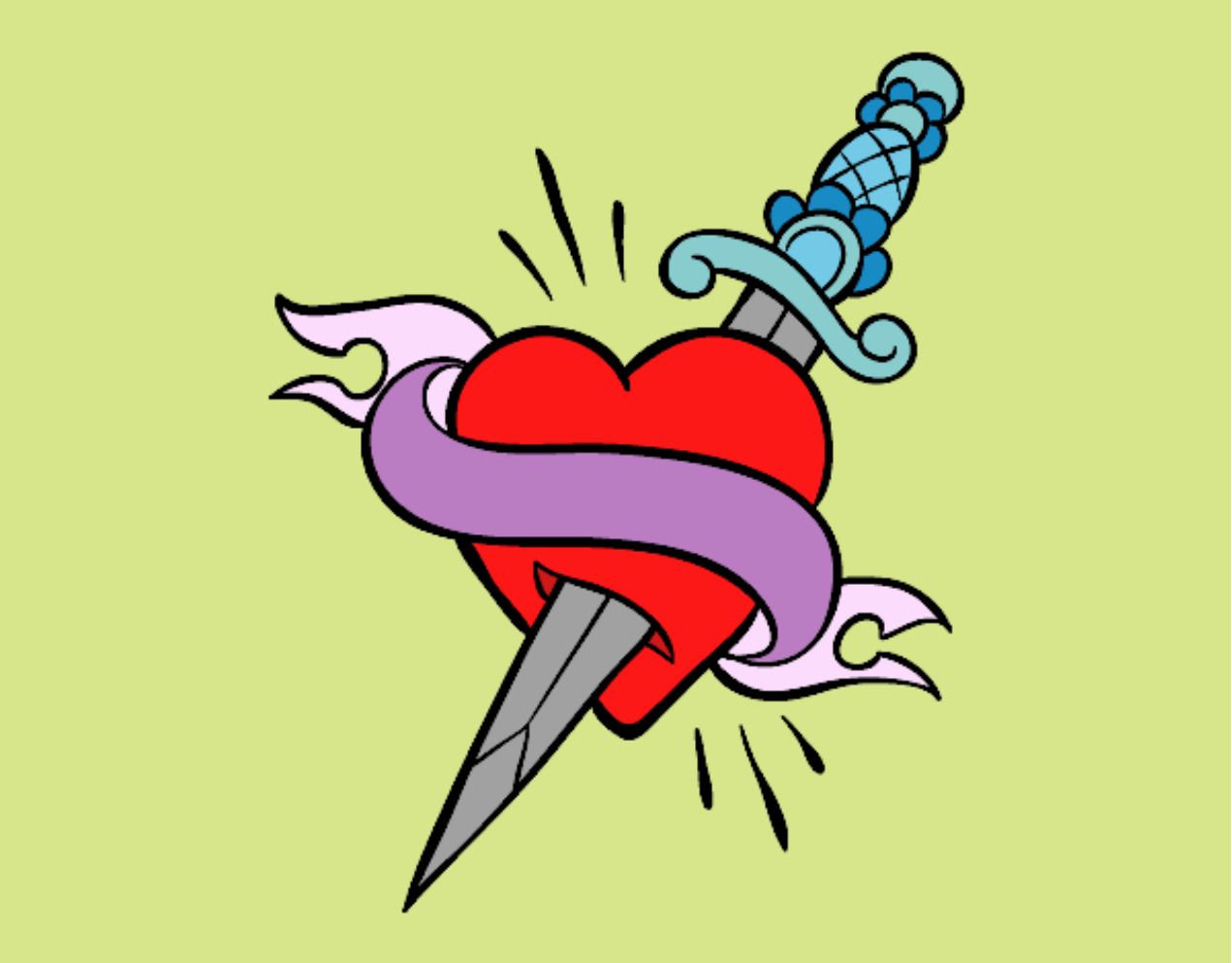

Tatuaje de corazón y puñal pintado por www.dibujos.net