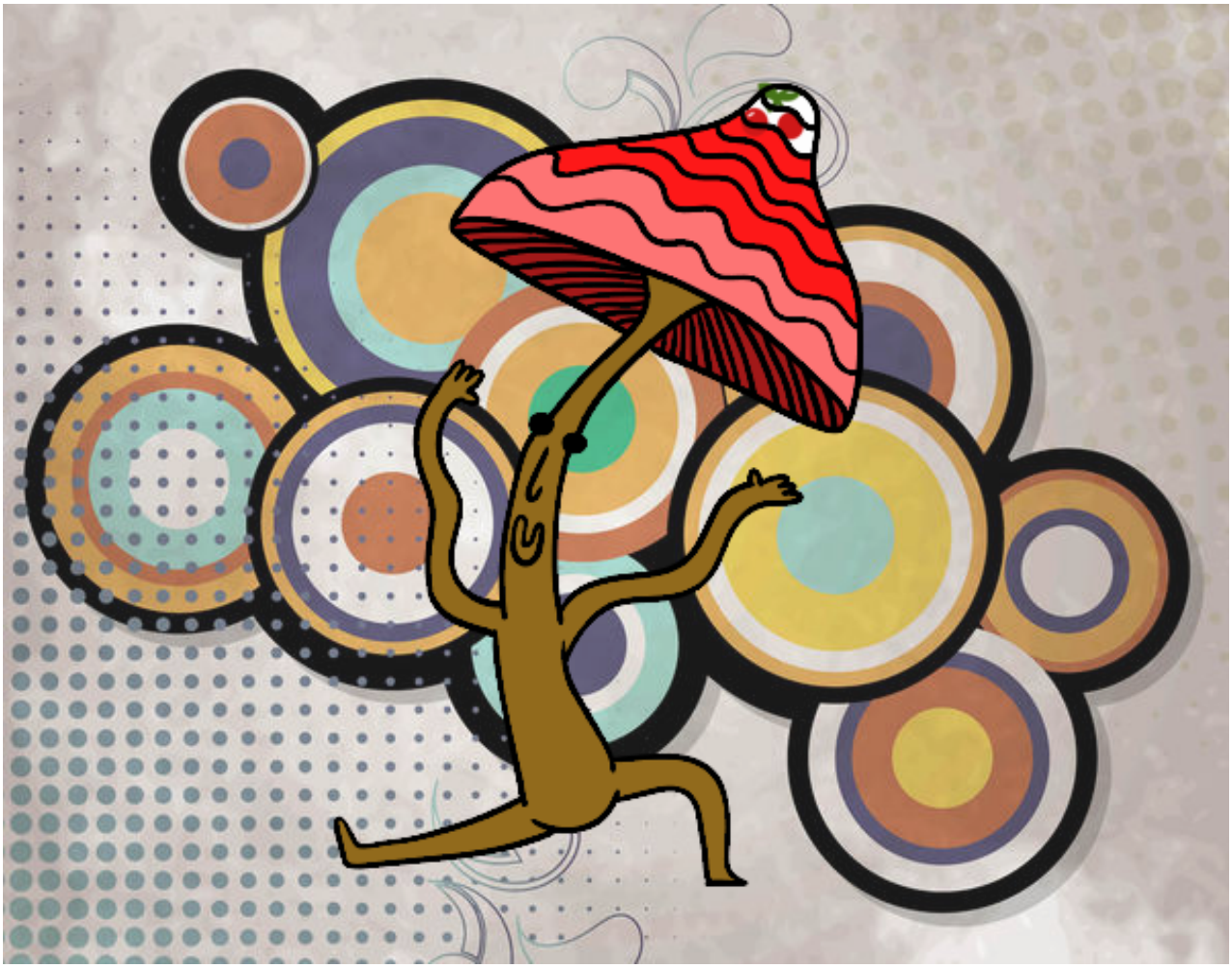

Seta haciendo gimnasia pintado por www.dibujos.net