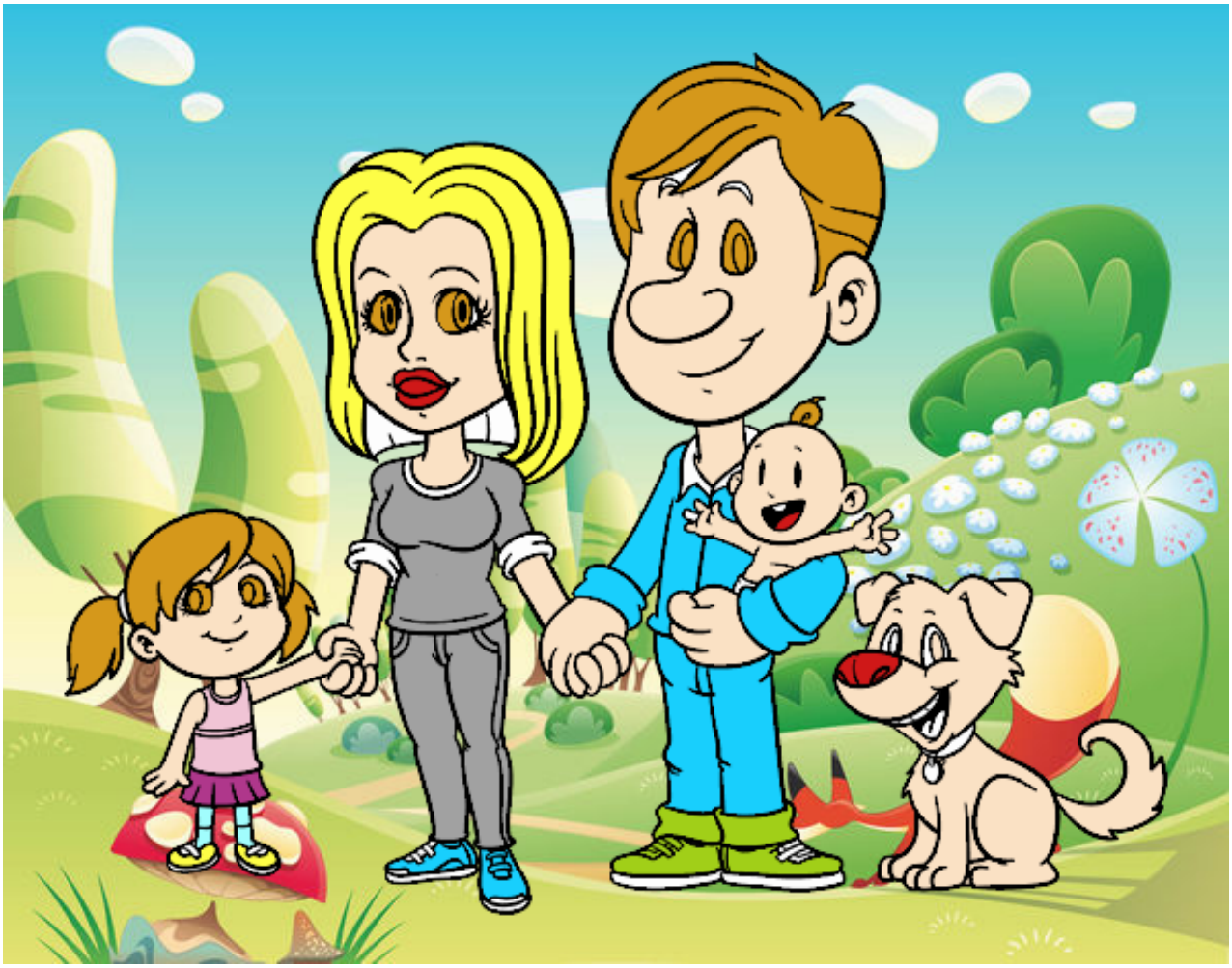

Una familia unida pintado por **www.dibujos.net**