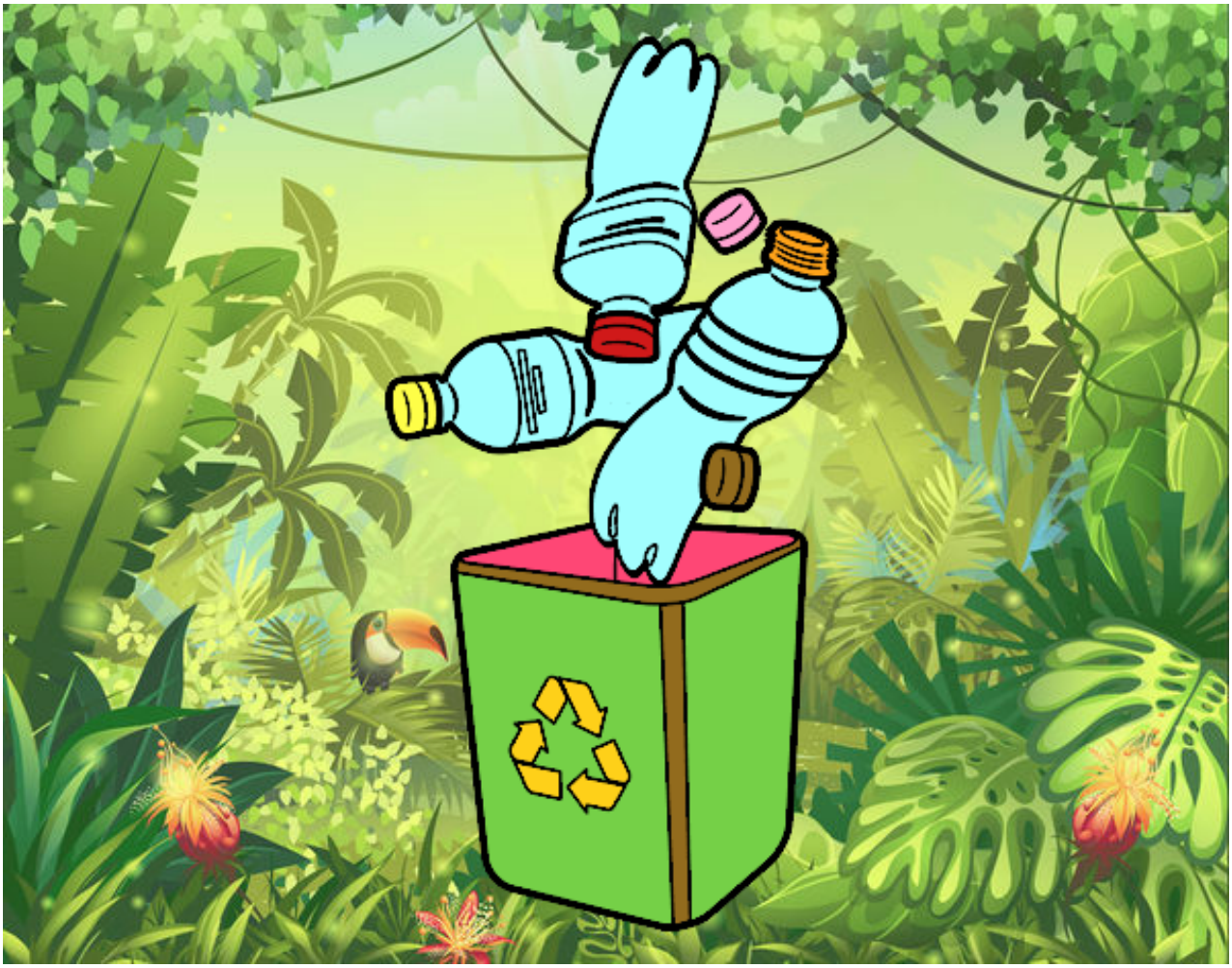

Reciclaje de botellas pintado por **www.dibujos.net**